Streptococcal ရောဂါပိုးကြောင့်ဖြစ်သော လည်ချောင်းနာခြင်း၊ အာသီးယောင်ခြင်း ကုသနည်းလမ်းညွှန်

Dr Yin Nwe Tun

နှလုံးရောဂါဆေးပညာဌာန

ဆေးတက္ကသိုလ်(၁) ရန်ကုန်

ရောဂါလက္ခဏာများ

- အဖုများတက်ခြင်း
- လည်ချောင်းနာခြင်း
- အာသီးယောင်ခြင်း
- လည်ပင်းရှိ ပြန်ရည်ကြောဖုများ ကြီးလာခြင်း

ကုသခြင်း (streptococcal ရောဂါပိုးကြောင့်ဖြစ်သော လေးဘက်နာရောဂါ ဖြစ်ပွားမှုမှ ကာကွယ်ခြင်း)

- Penicillin တည့်သူ
- Penicillin မတည့်သူ

Penicillin တည့်သူ

- ကလေး (၅ နှစ်မှ ၁၂နှစ်) - **Penicillin V** ၂၅၀ မီလီဂရမ် ၆နာရီခြားတခါ ၁၀ရက်

- လူကြီး (၁၂ နှစ် အထက်) – **Penicillin V** ၅၀၀ မီလီဂရမ် ၆နာရီခြားတခါ ၁၀ ရက်

Penicillin မတည့်ခြင်း

- ယားယံခြင်း
- အနီကွက်ထွက်ခြင်း
- အသက်ရှူကြပ်ခြင်း

ယားယံခြင်း

အနီကွက်ထွက်ခြင်း

အသက်ရှူကြပ်ခြင်း

Penicillin မတည့်သူ

- ကလေး (၅ နှစ်မှ ၁၂နှစ်) - Erythromycin ၂၅၀ မီလီဂရမ် ၁၂နာရီခြားတခါ ၁၀ရက်

- လူကြီး (၁၂ နှစ် အထက်) – Erythromycin ၅၀၀ မီလီဂရမ် ၈ နာရီခြားတခါ ၁၀ ရက်

တိုက်နယ်ဆရာဝန်ထံသို့ လွှဲပြောင်းပေးသင့်သည့် အခြေအနေများ

- ရင်တုန်ခြင်း
- အမောဖောက်ခြင်း
- အဆစ်ယောင်ခြင်း
- ကိုယ်ခန္ဓာတွင် အနီဖု၊အနီကွက်များ ထွက်ခြင်း
- အဖျားကြီးခြင်း

pixtastock.com - 32762519

High fever

လည်ချောင်းနာတတ် အာသီးယောင်တတ်သော ရောဂါပိုးနာမည်......

လည်ချောင်းနာ အာသီးယောင်ခြင်း၏ ရောဂါလက္ခဏာ........

- ကလေး နဲ့ လူကြီး အသက် မည်မျှနင့် ခွဲ............
- ဆေးပေးမယ်ဆို ဘာအရင်မေး.............
- Penicillin မတည့်ရင် ဘာတွေဖြစ်...........

- Penicillin တည့်ရင် ကလေးကိုပေးမယ့် ဆေးနဲ့ ရက်...........
- Penicillin တည့်ရင် လူကြီးကိုပေးမယ့် ဆေးနဲ့ ရက်...........
- Penicillin မတည့်ရင် ကလေးကိုပေးမယ့် ဆေးနဲ့ ရက်...........
- Penicillin မတည့်ရင် လူကြီးကိုပေးမယ့် ဆေးနဲ့ ရက်...........

- လည်ချောင်းနာသူကို ဘယ်အချိန်လွှဲမလဲ.............

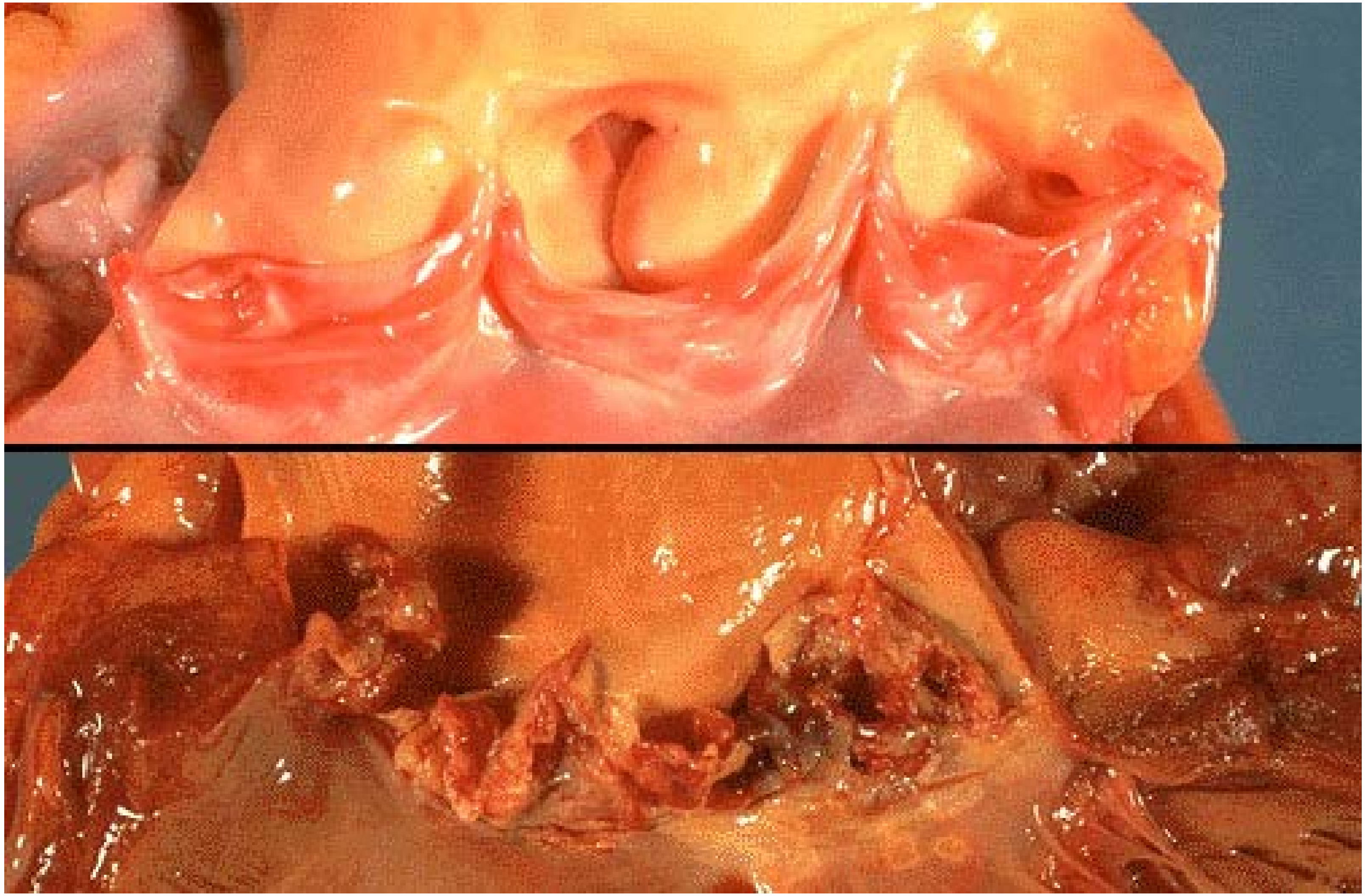

MS

MR

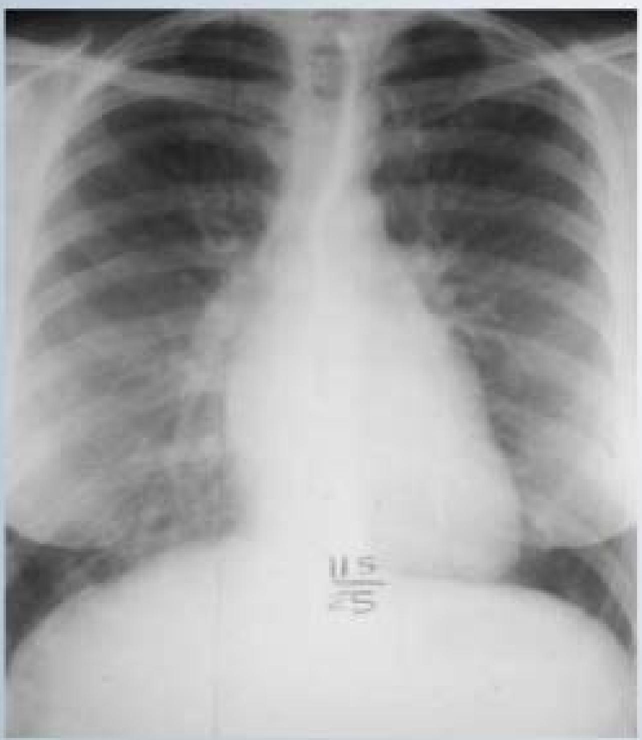

fppt.com

Differential diagnosis

Strep pharyngitis

- Sudden onset of sore throat
- Age 5 to 15 years
- Fever
- GI symptoms
- Tonsillopharyngeal inflammation and exudate
- Tender nodes

Acute viral infection

- Conjunctivitis (မျက်လုံးနီမြန်း)
- Coryza (နှာစေး)
- Cough (ချောင်းဆိုး)
- Oral ulcer (ပါးစပ်အနာ)
- Diarrhea (ဝမ်းလျှော)
- Viral exanthem (အနီကွက်ထွက်)

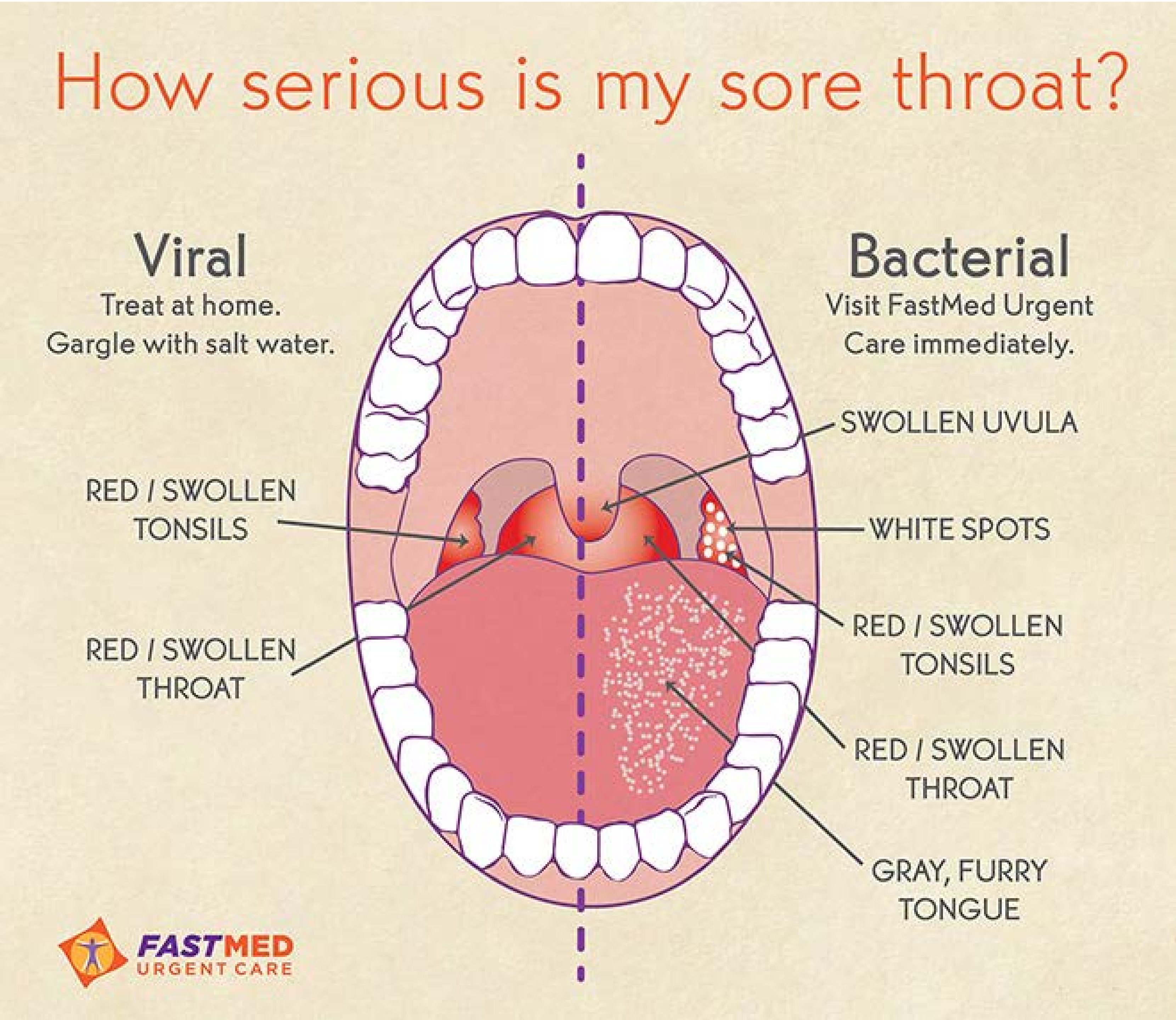
How serious is my sore throat?
Viral
Treat at home.
Gargle with salt water.
Bacterial
Visit FastMed Urgent Care immediately.
RED / SWOLLEN TONSILS
RED / SWOLLEN THROAT
SWOLLEN UVULA
WHITE SPOTS
RED / SWOLLEN TONSILS
RED / SWOLLEN THROAT
GRAY, FURRY TONGUE
FASTMED
URGENT CARE