

Ministry of Health and Sports

QDA with Atlas.ti

Dr. Myitzu Tin Oung

MB.,BS., MA (Pop. & Repro. H. Research), MPH, Ph.D. (Demography)

Deputy Director, Medical Statistics Division

Department of Medical Research (Pyin Oo Lwin Branch)

Presentation outline – Session 1

- Creating a New Hermeneutic Unit
- Components of the Hermeneutic Unit (1)
- Assigning Primary Documents
- Assessing Primary Documents

Hermeneutic Unit

Super codes
Families
Networks

Codes

Quotations

Primary
Documents

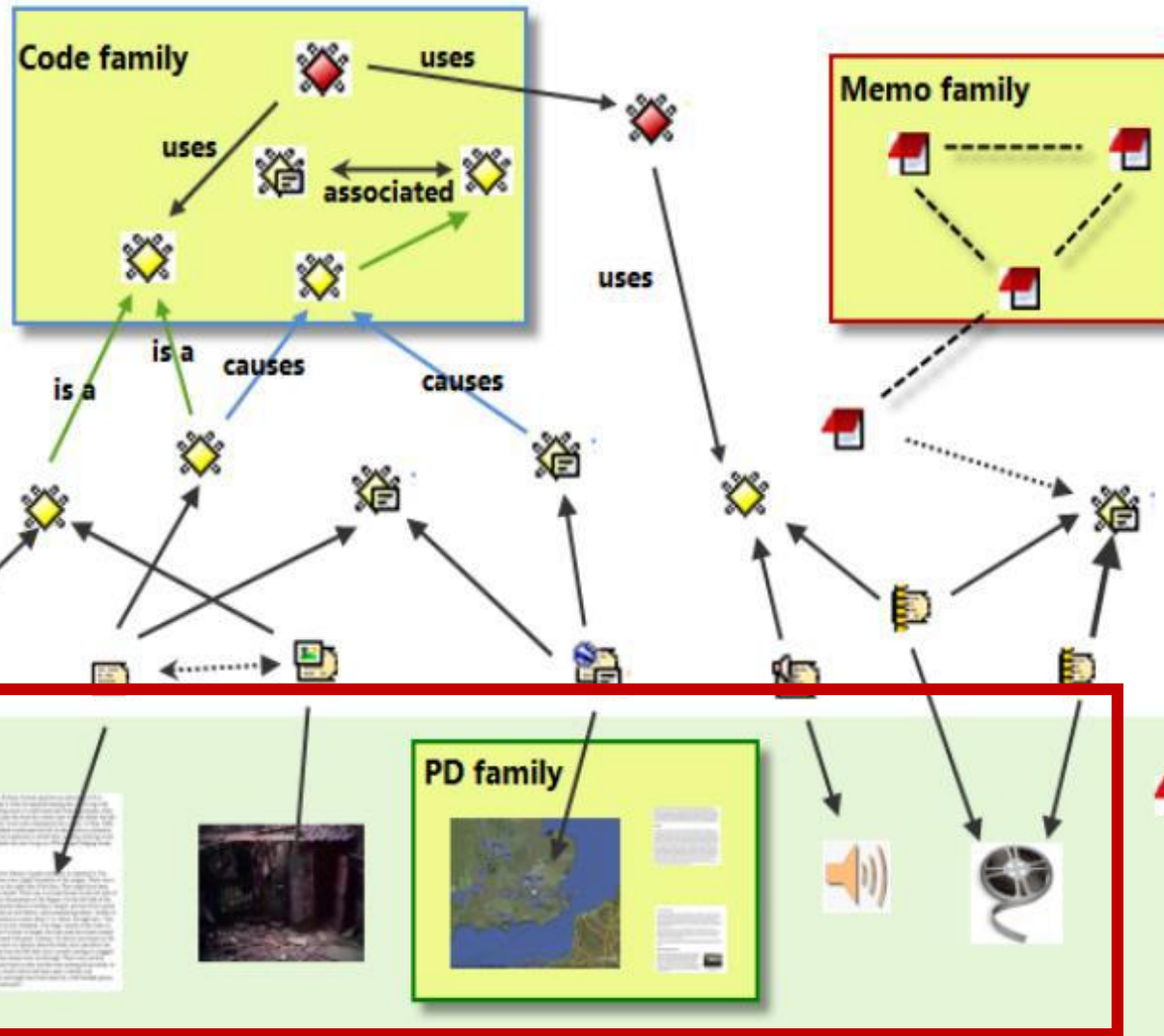

The hierarchy of
objects inside a
Hermeneutic Unit
(HU)

Creating a New Hermeneutic Unit

(Data structure for each project in ATLAS-ti)

Creating the Hermeneutic Unit

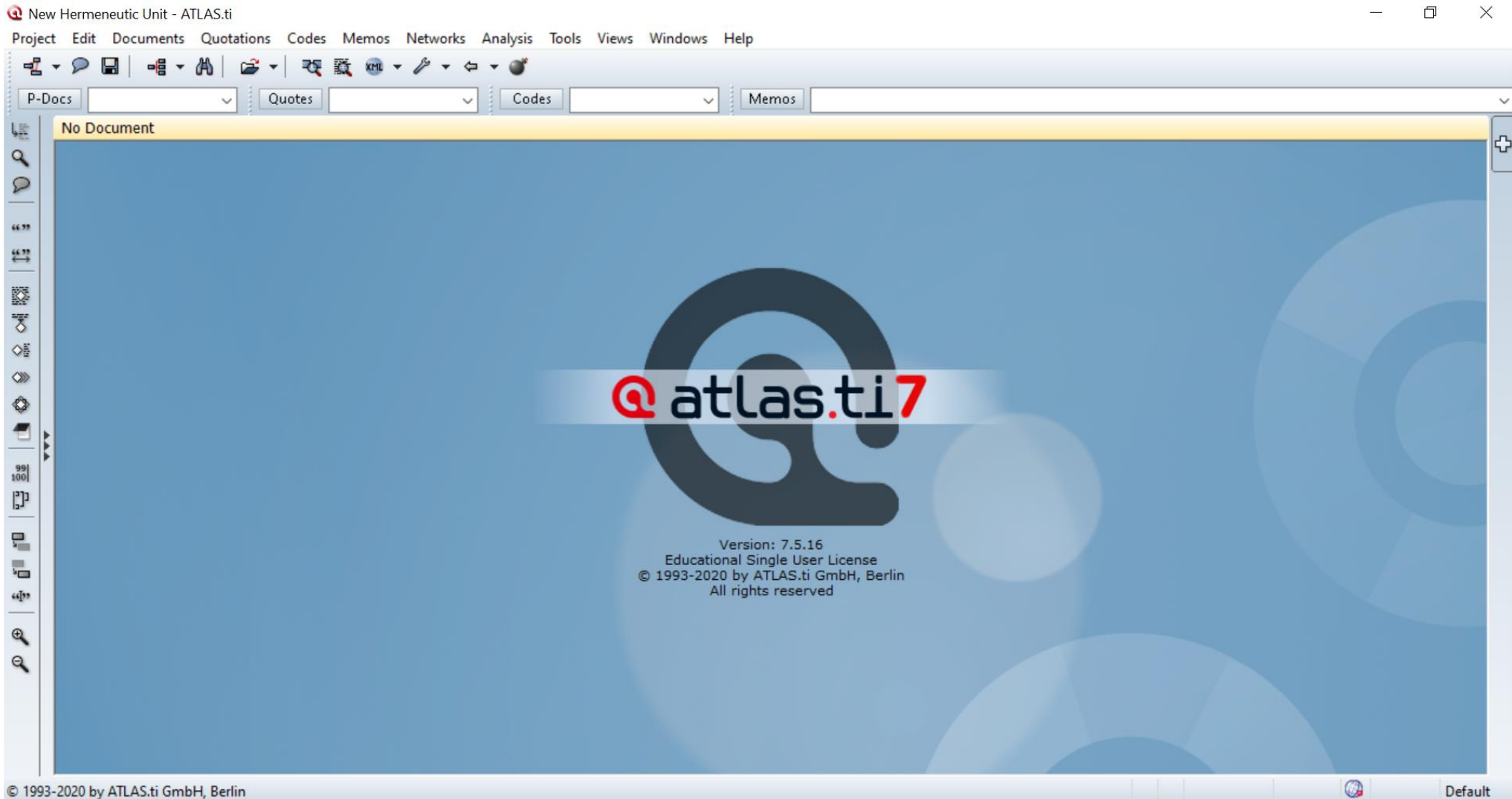

Creating the Hermeneutic Unit

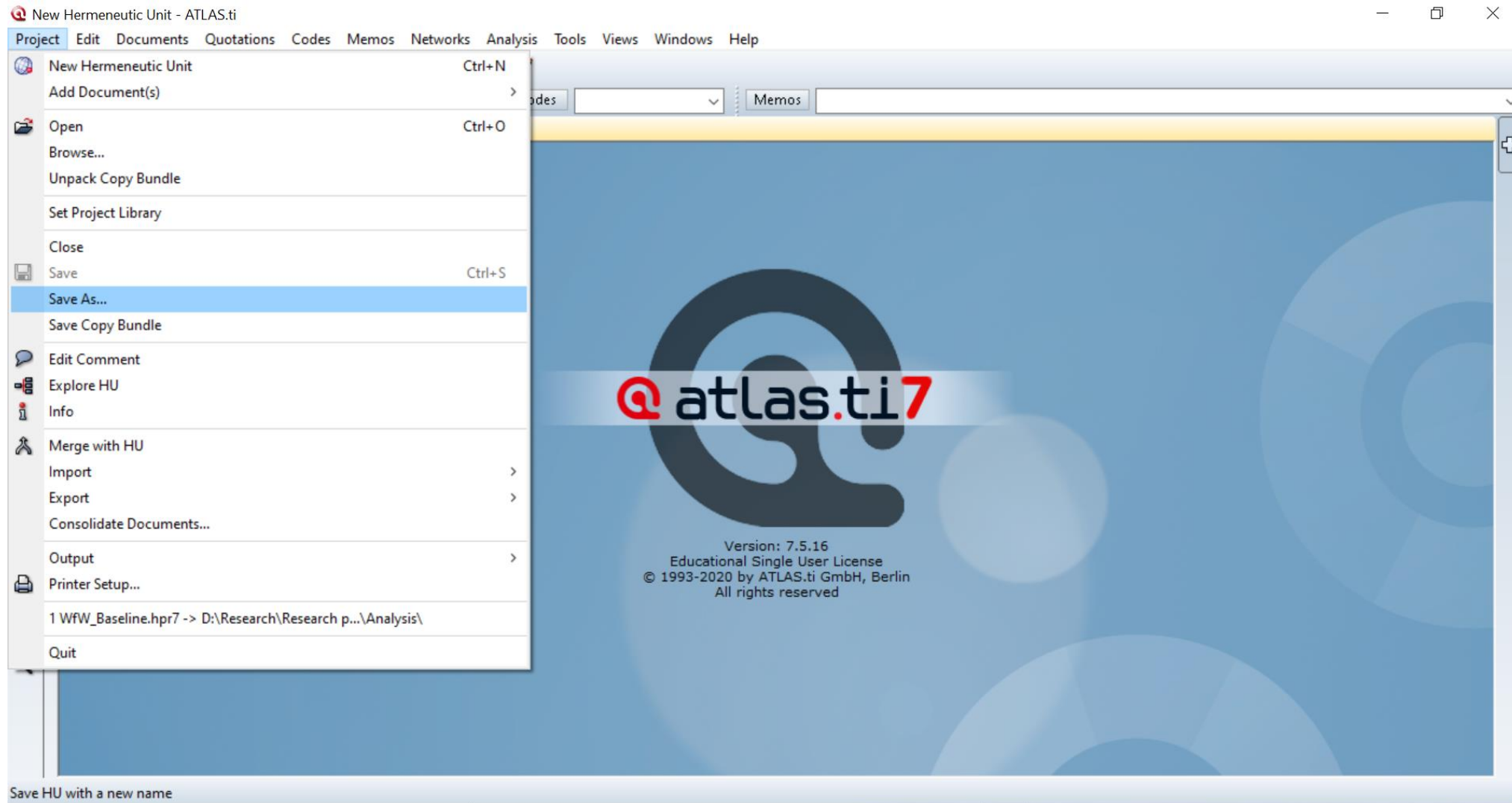

Creating the Hermeneutic Unit

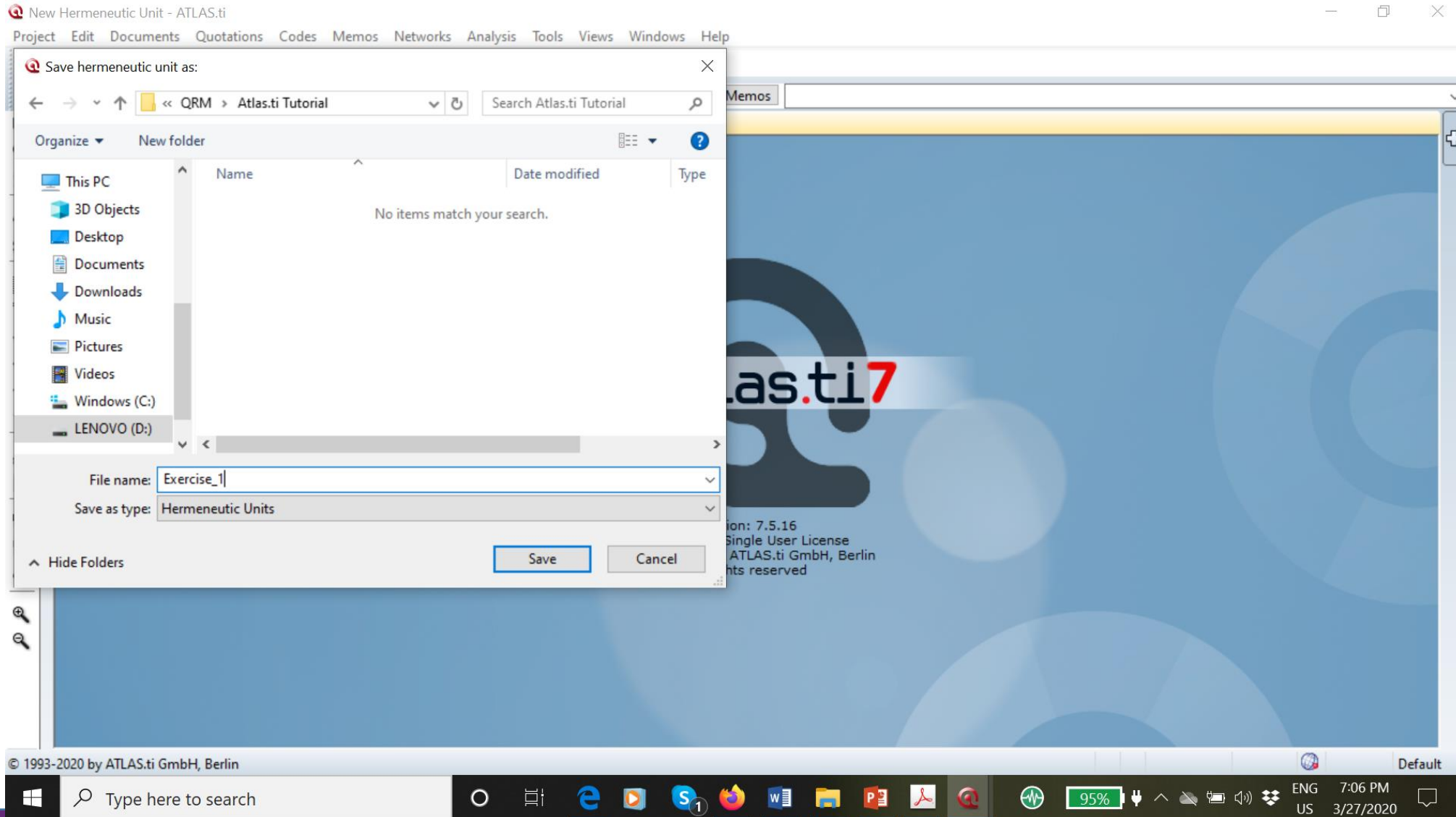

Creating the Hermeneutic Unit

Creating the Hermeneutic Unit

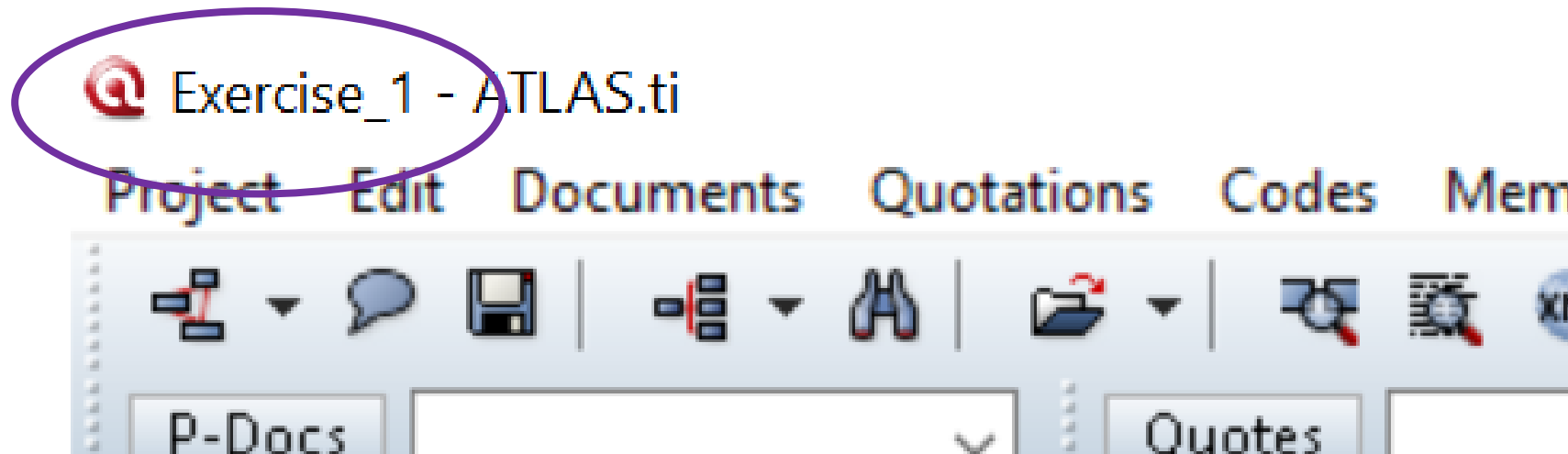

Components of the Hermeneutic Unit (1)

@ atlas.ti7

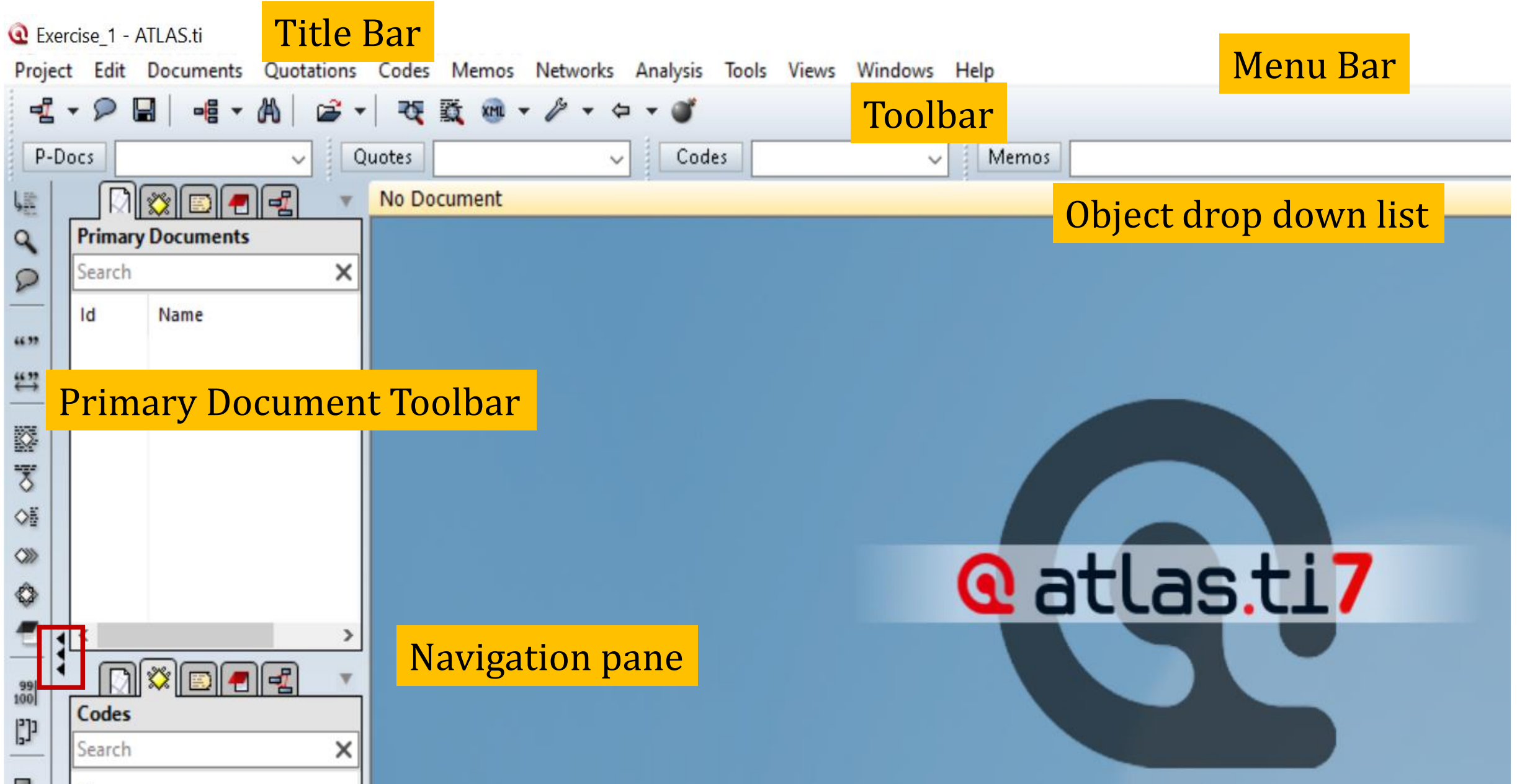

Assigning Primary Documents

(Linking data to your project)

Assigning primary documents

1. From Menu Bar
2. From Toolbar
3. From P-Docs drop-down list
 - a. Menu bar
 - b. Toolbar
4. Drag and Drop

1. From menu bar

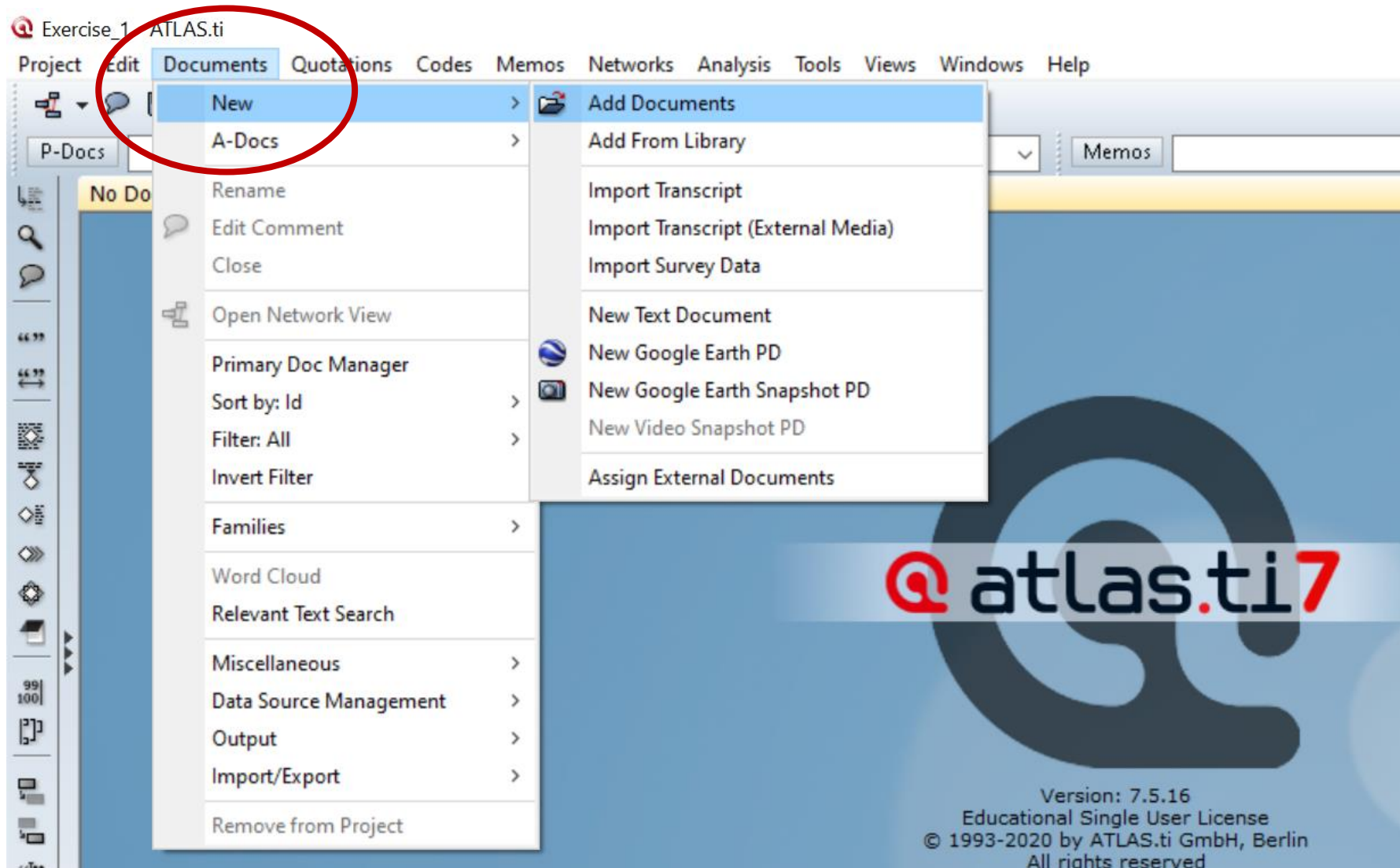

1. From menu bar

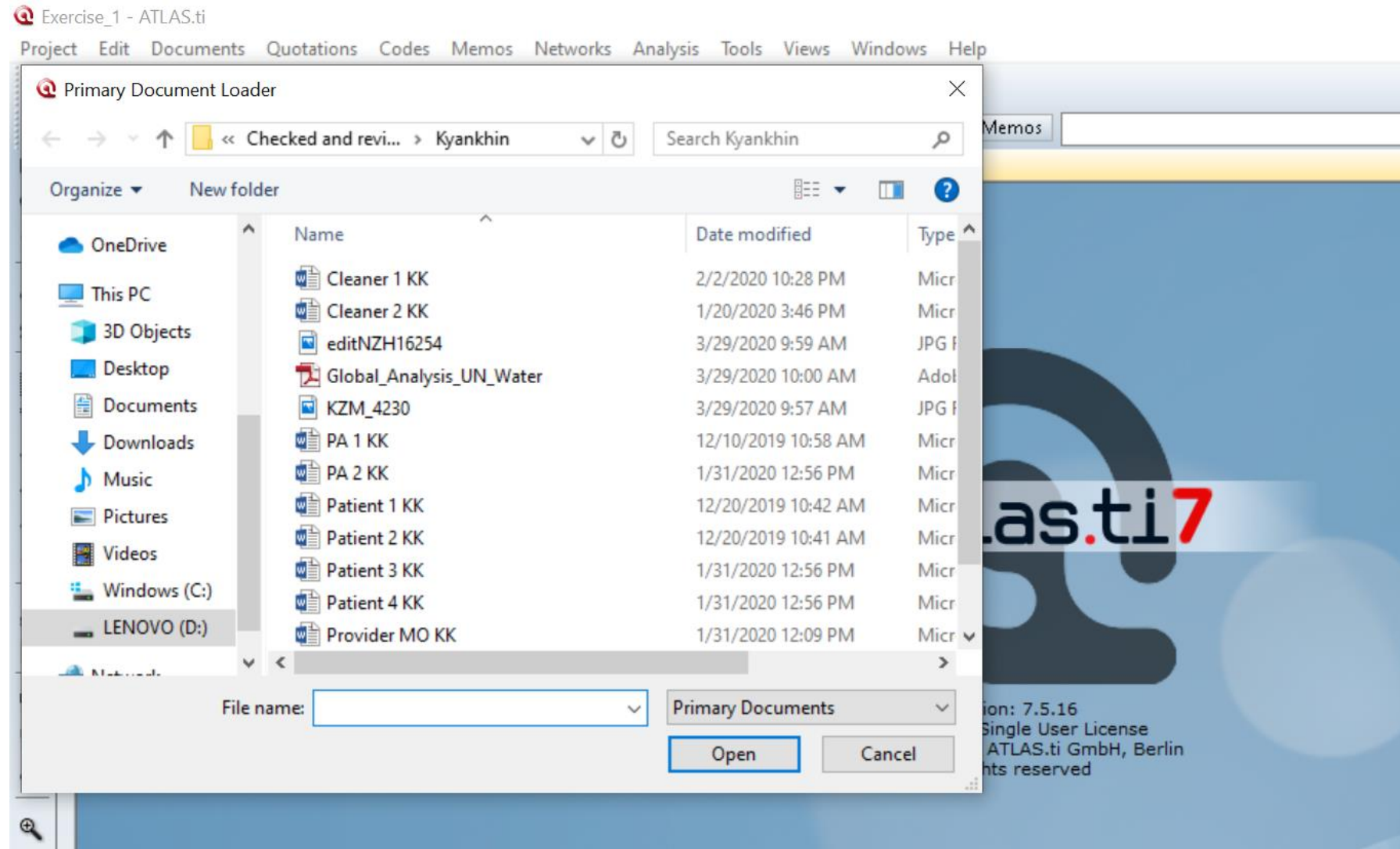

1. From menu bar

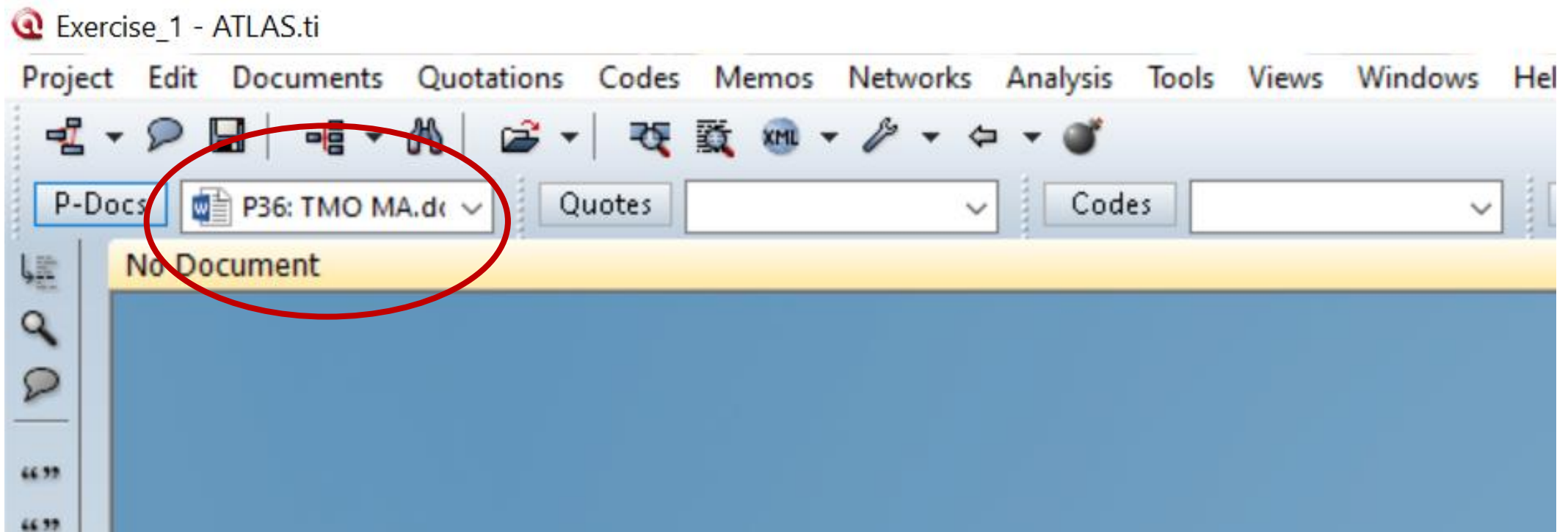

1. From menu bar

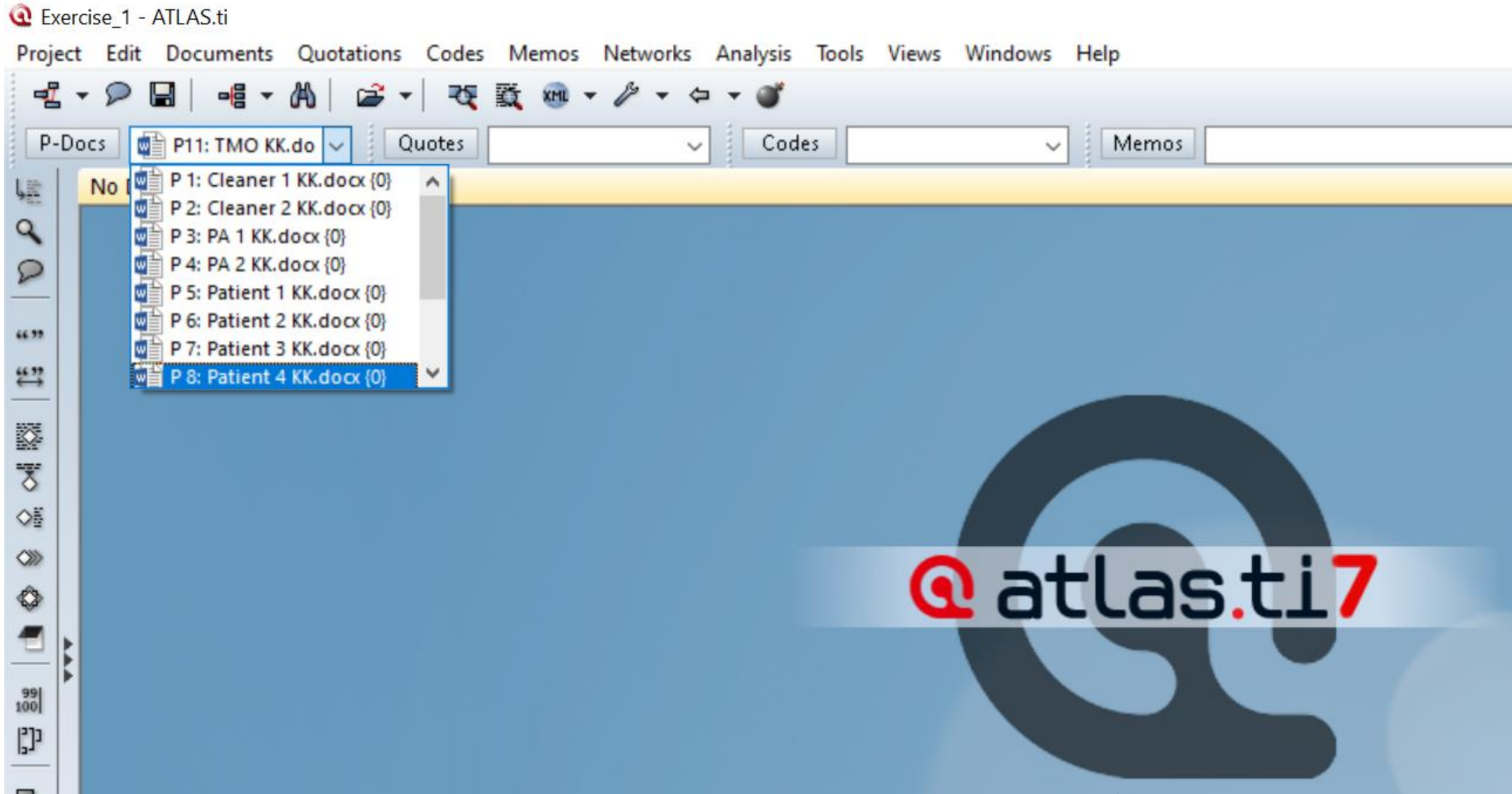

1. From menu bar

Exercise_1 - ATLAS.ti

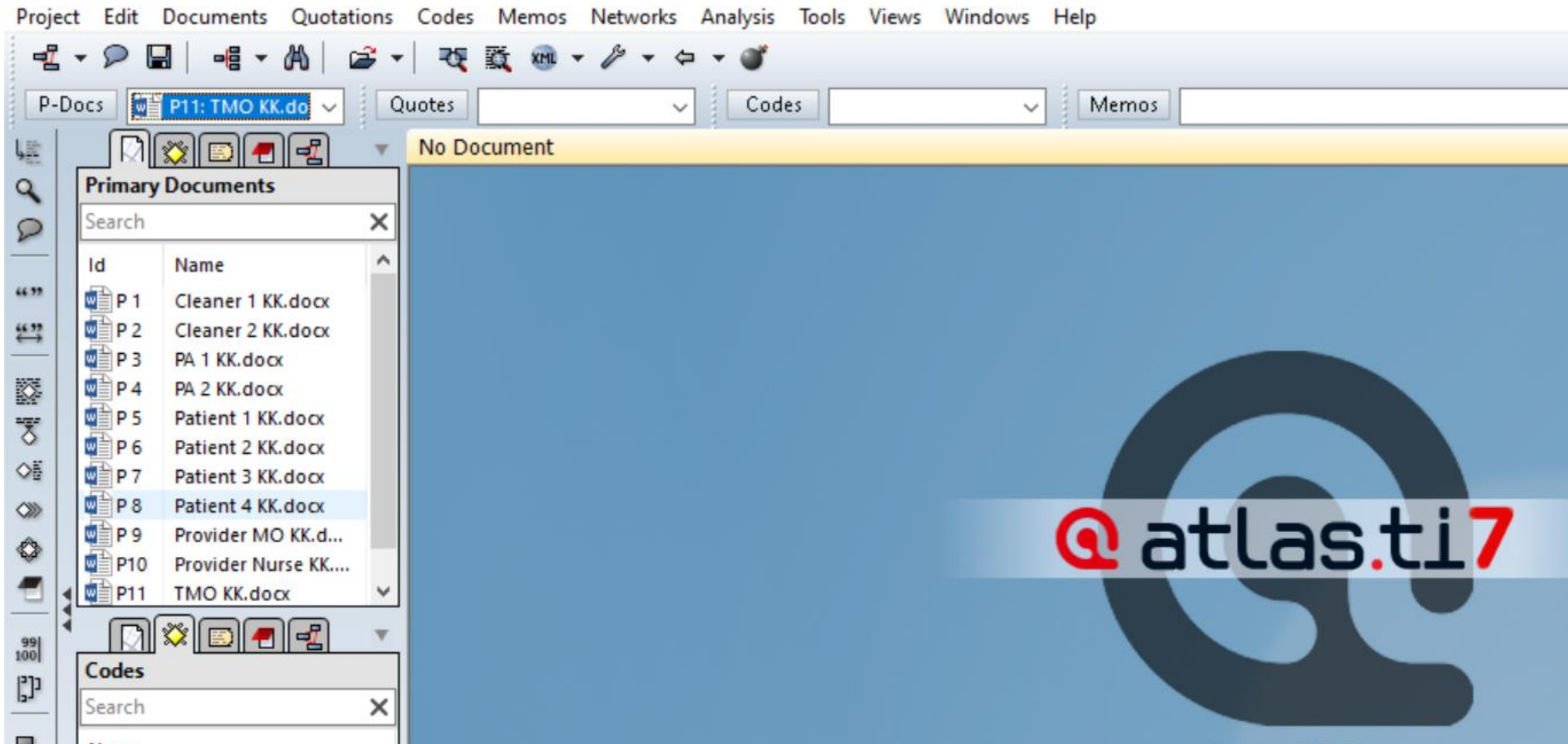

2. From Toolbar

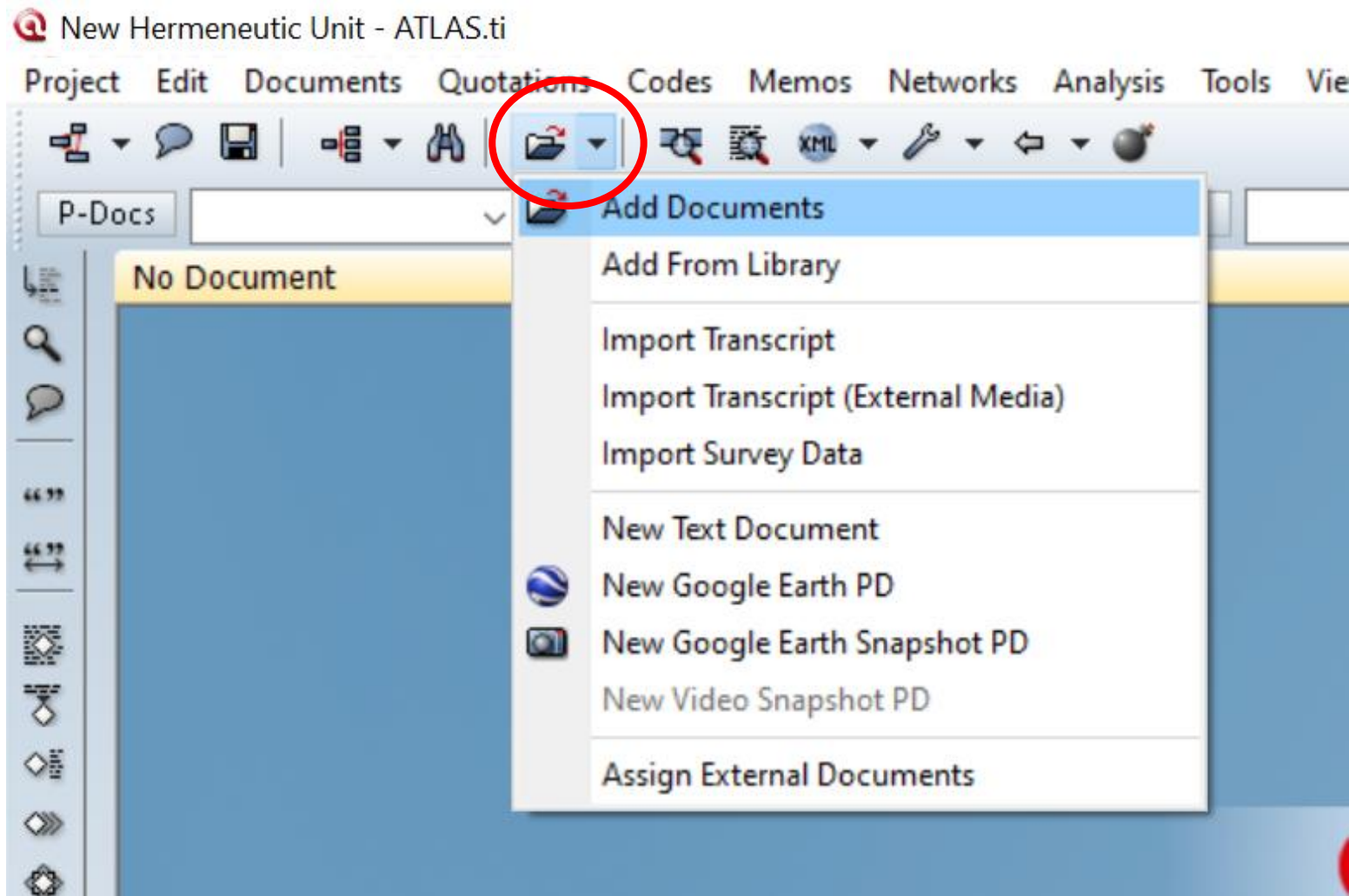

3(a). From P-Docs drop-down list (Menu Bar)

Primary Document Manager

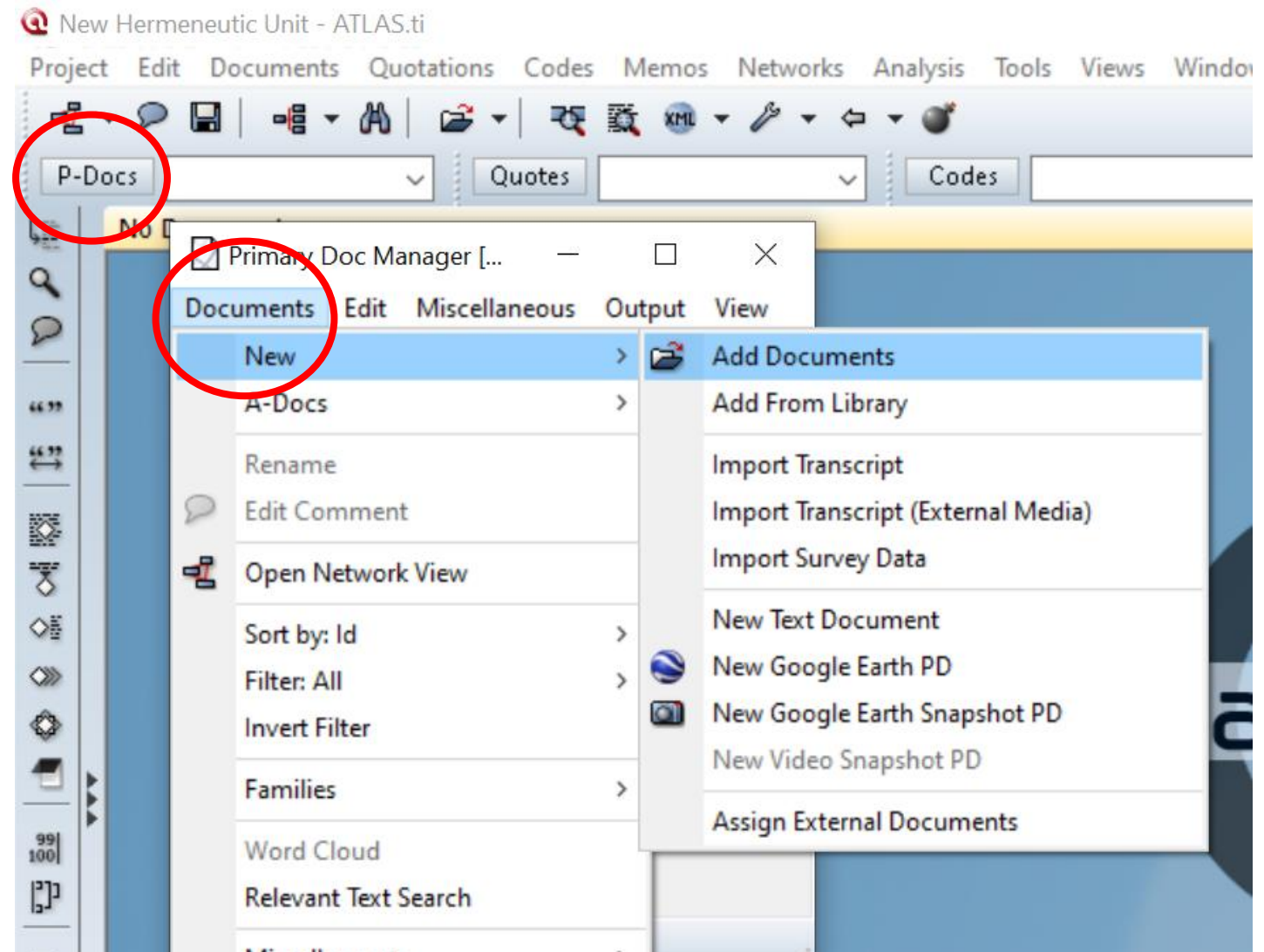

3(b). From P-Docs drop-down list (Toolbar)

Primary Document Manager

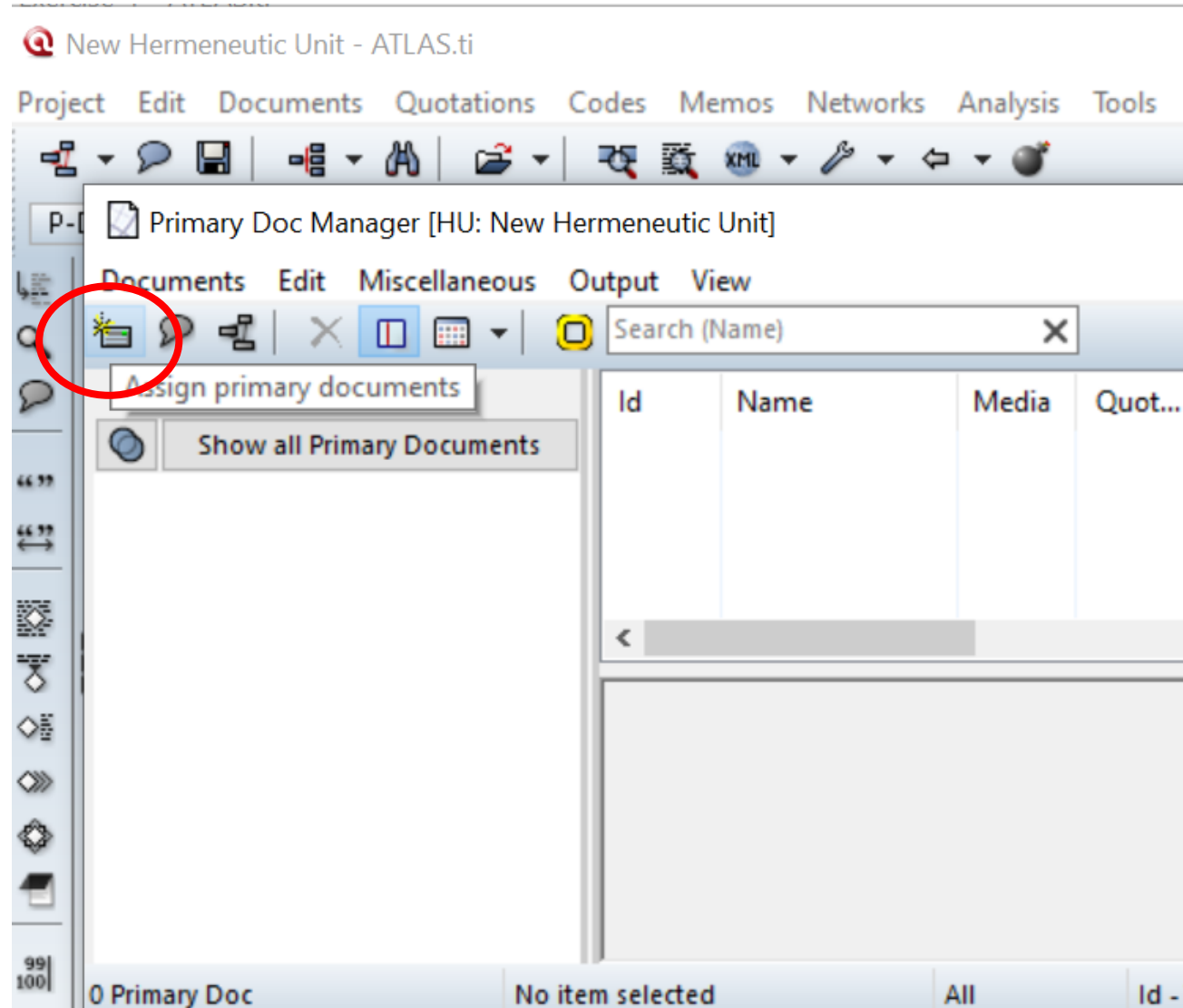

4. Drag and Drop

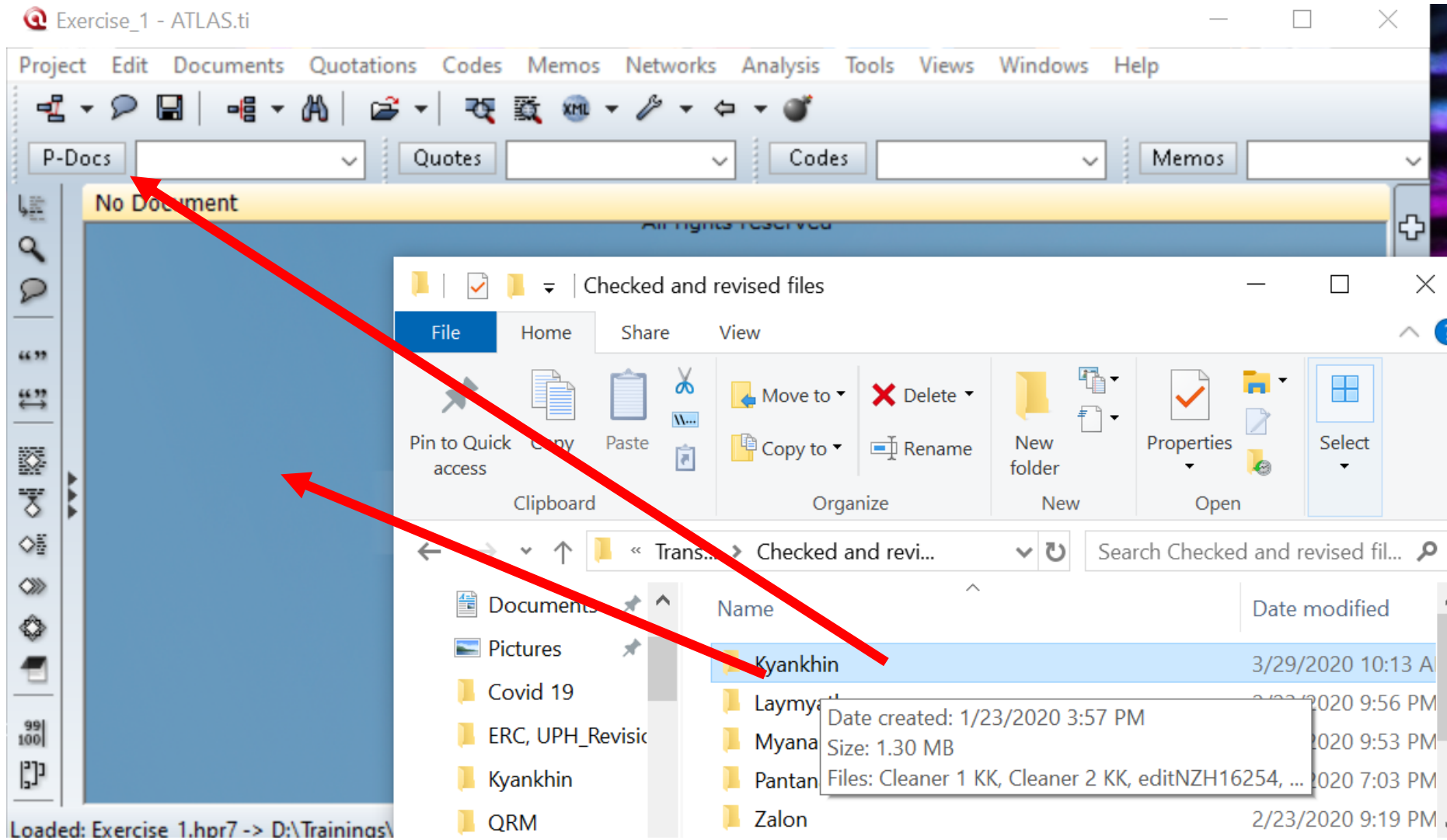

Drag and drop
the file or folder in
the P-Docs
dropdown list

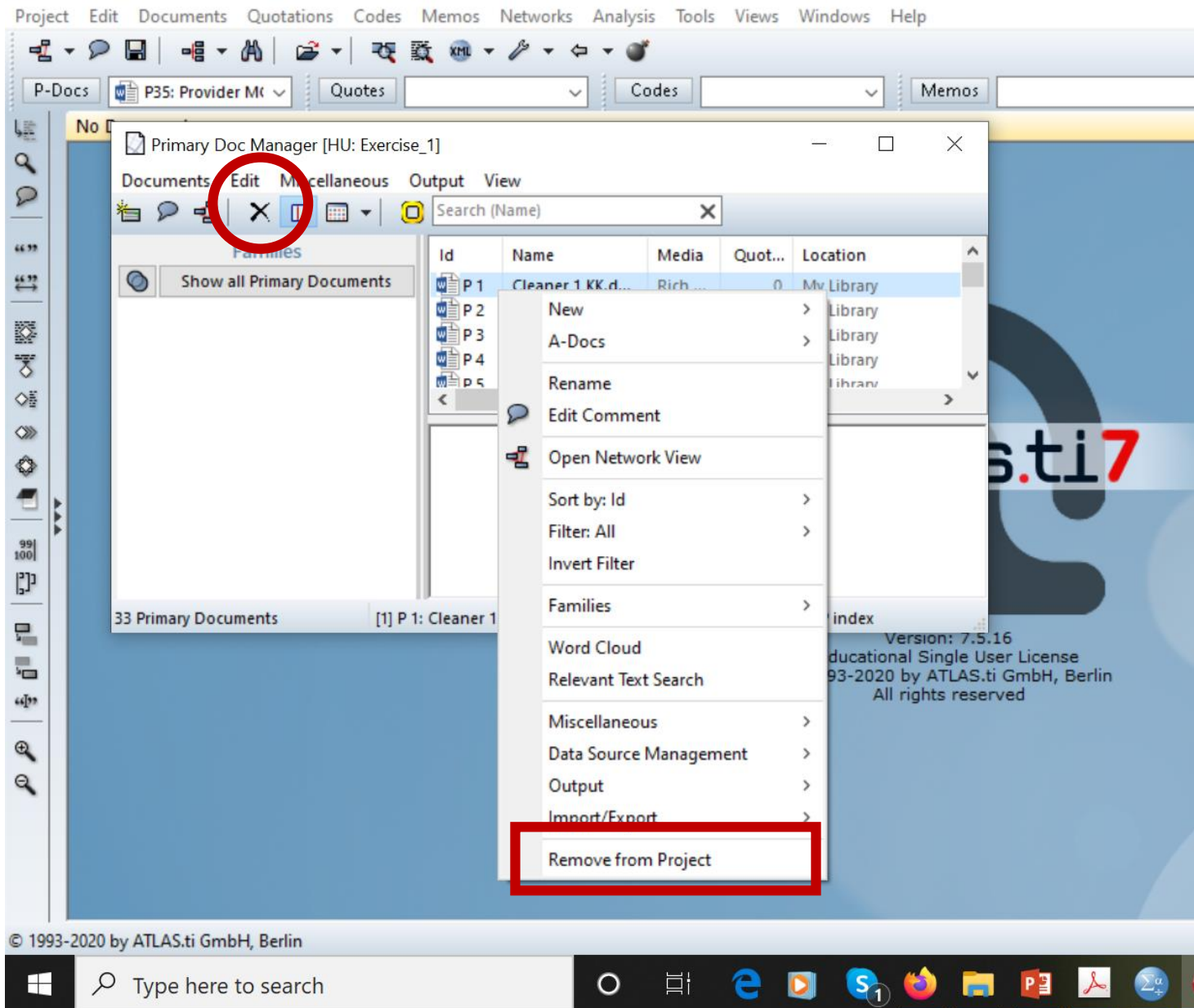

Delete or remove primary document from the project

Primary document manager

Assessing Primary Documents

Assessing primary documents

1. From P-Docs drop-down list
2. From Primary Document Manager
3. From Navigation Pane

1. From P-Docs drop-down list

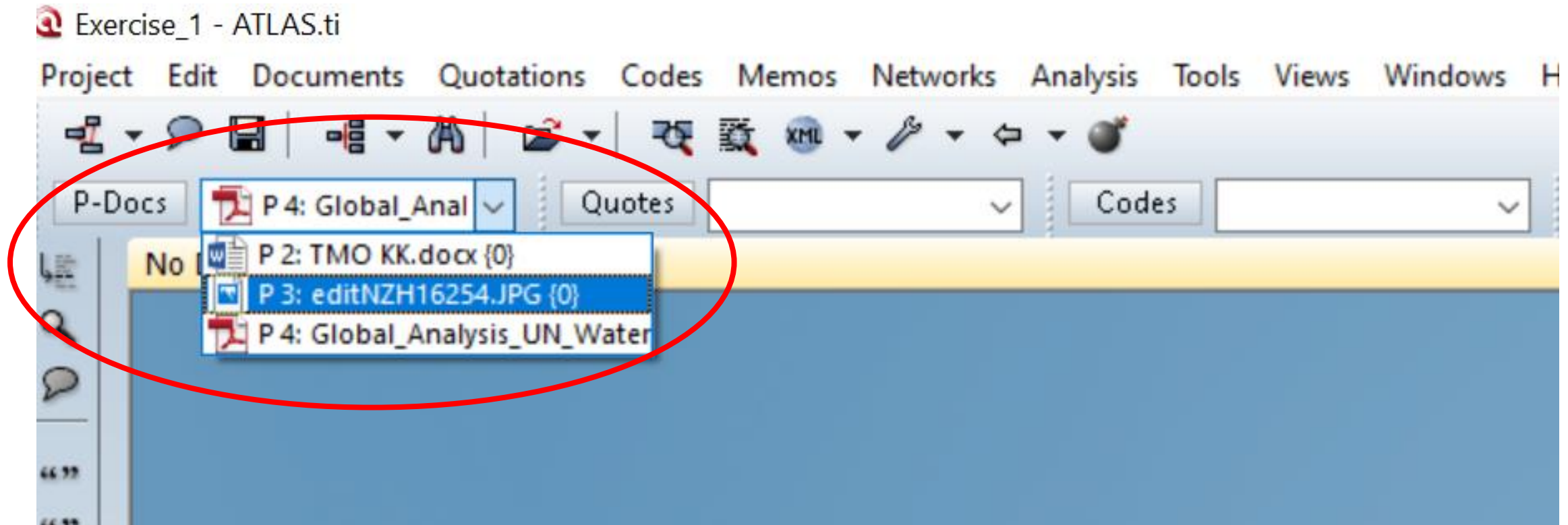

1. From P-Docs drop-down list

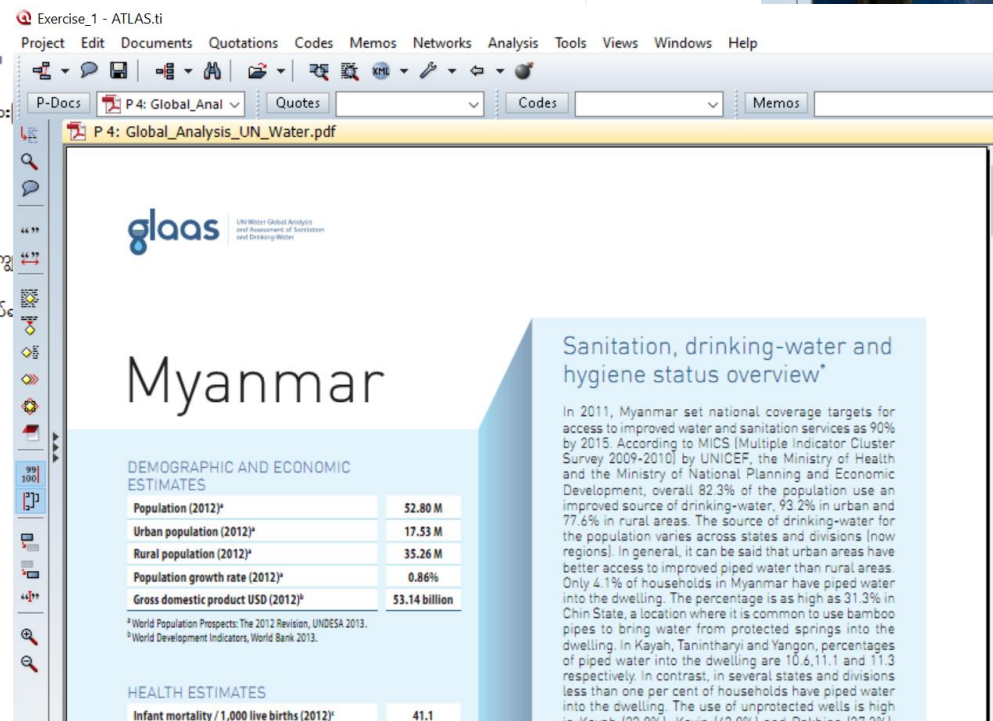
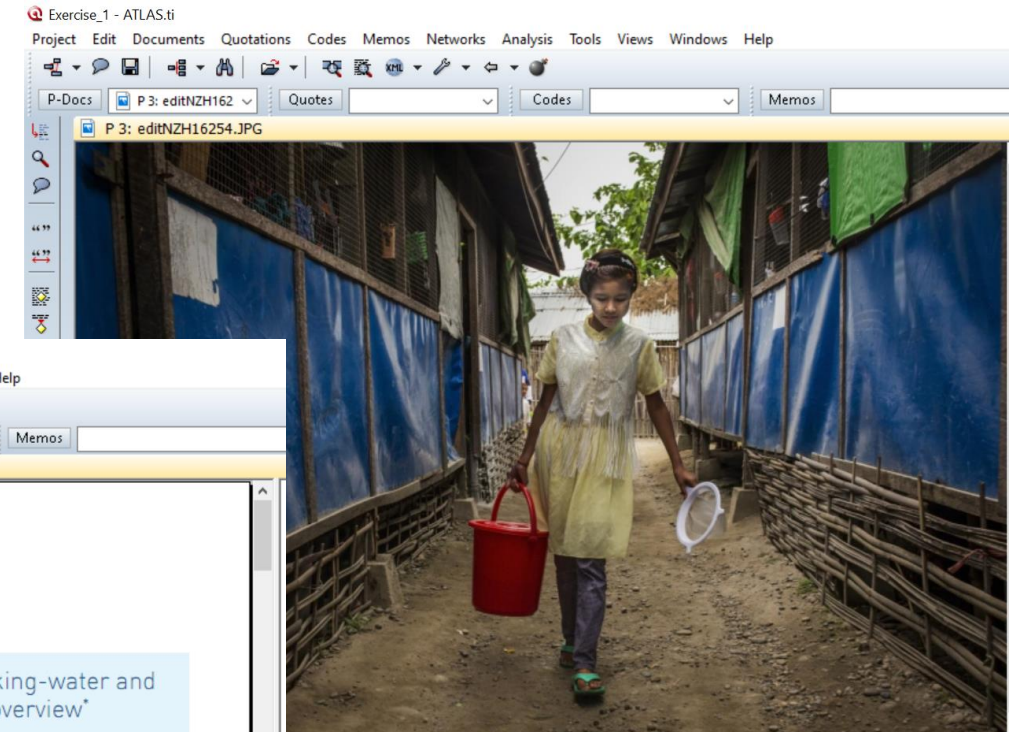
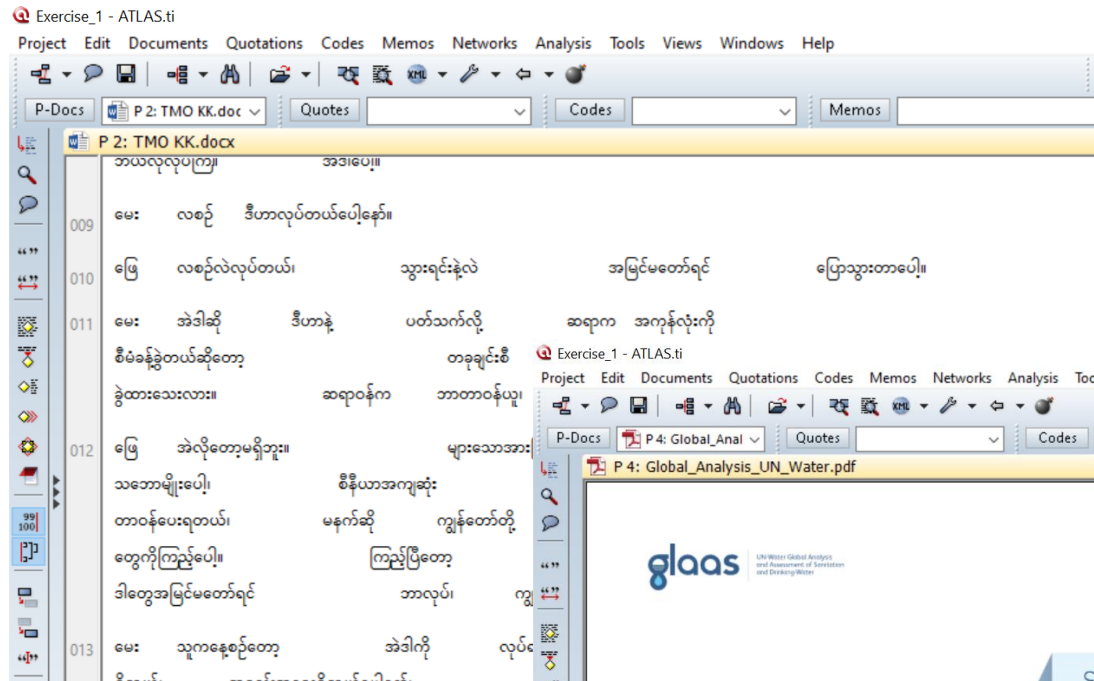

2. From Primary Document Manager

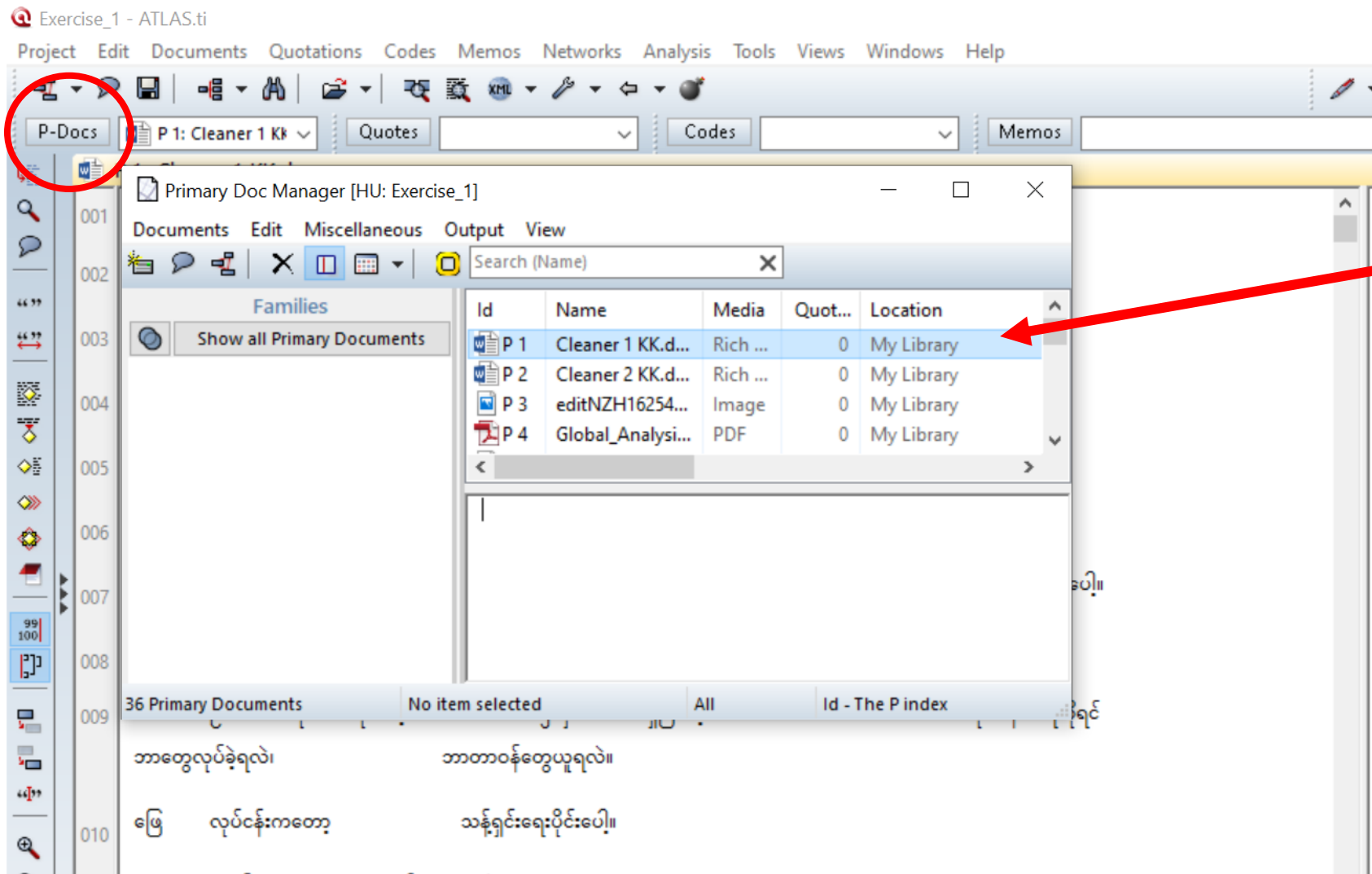

Double click the P Doc

3. From Navigation Pane

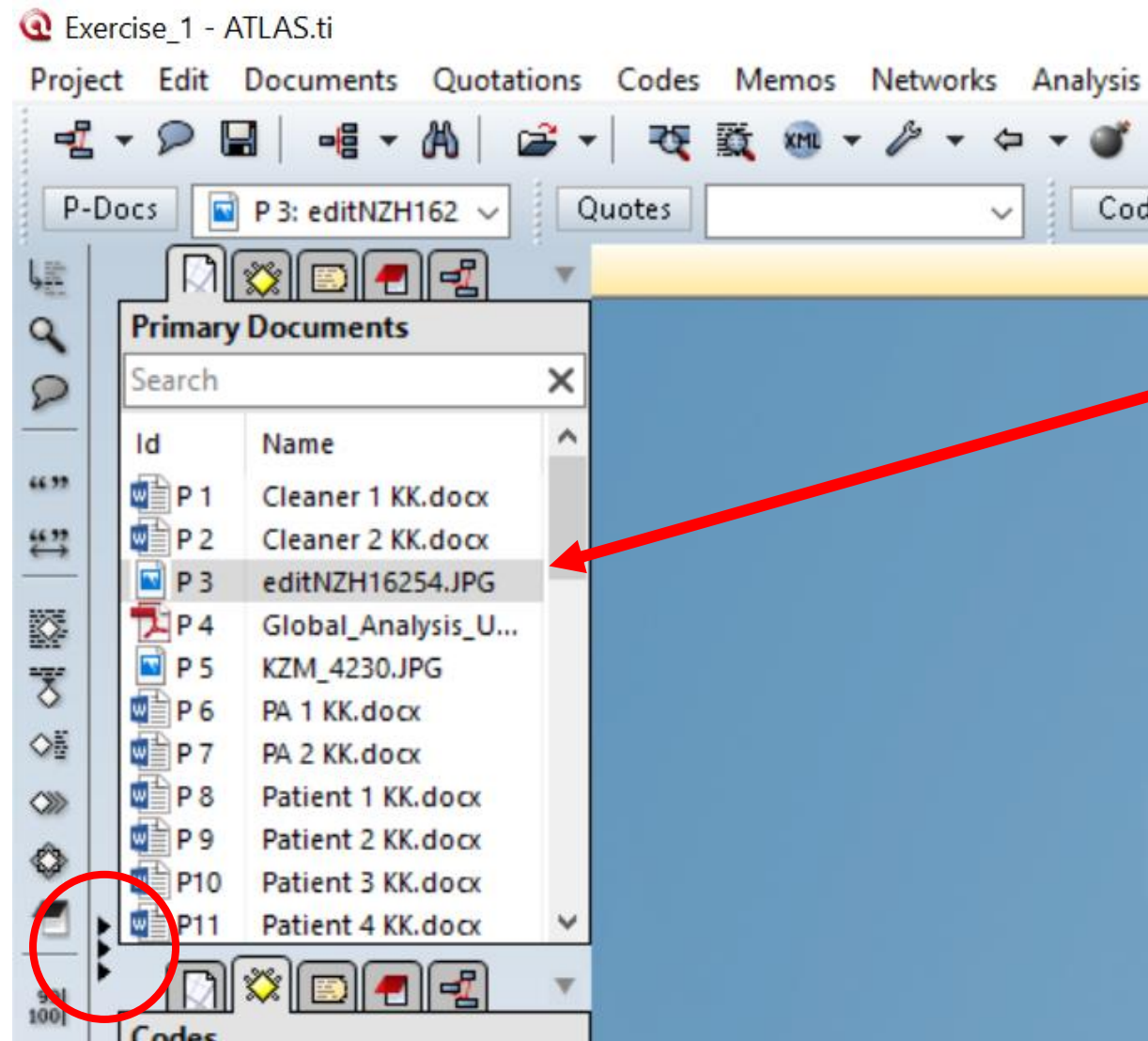

Click the Navigation
Pane

Double click the P Doc

Practice 1

Presentation outline – Session 2

- Components of the Hermeneutic Unit (2)
- Creating Quotations
- Creating and assigning codes

Components of the Hermeneutic Unit (2)

Document Bar

Region button

Primary Document Pane

Margin Area

Window splitter

Paragraph number

P41: P_and_PS_Impact_V6.docx
Region (156 of 206 cases), which is the most developed region of the country and the main international gateway and it was followed by Chin State (nine cases).

28 **Study population**

29 The study population will be COVID-19 confirmed cases who had taken treatment at specified hospitals and returned home after virology test ne who are suffering from any serious illnesses will be exch

30 **Sampling and sample size**

31 *For objectives 1, 2 and 3 (Quantitative data collection):*

32 All eligible COVID-19 confirmed cases (at the time of data collection) will be included in the study. The sample size will depend on the number of cases found in the country before starting data collection. The sample size will be at least 200 cases

33 *For objective 3 (Qualitative data collection):*

34 Fourteen COVID-19 confirmed cases will be recruited based on their willingness to participate in the individ interview. Respondents from different socio-demographic background (age, sex, and occupation) will be rec understand the situations experienced by different study populations.

35

36 *For objectives 1, 2 and 3 (Quantitative data collection):*

37 For quantitative data collection, a letter of invitation to participate in the survey will be sent out to the household of each case by the Principal Investigator with the approval of authorities from the Ministry of Health and Sports. The letter included information about the research, asked for consent to participate in the research and provided a choice of three methods to complete the questionnaire. They are 1) by completing the questionnaire online or 2) by telephoning and completing the questionnaire on the

P41: P_and_PS_Impact_V6.docx -> My Library

Size: 100% Rich Text Default

Creating Quotations

Creating Quotations

- Create a quotation
- Modify quotations
- Delete quotations

Create a quotation

Demonstration_Session_2 - ATLAS.ti

Project Edit Documents Quotations Codes Memos Networks Analysis Tools Views Windows Help

P-Docs P 7: Naypyitaw_ Quotes 1:1 ??? - ???????? Codes SERV_PROVIDE | Memos

P 7: Naypyitaw_SR.rtf

လူတွေက ကြိုက်လာပြီ ဆရာရယ် သုံးနှစ်ဘဲ ဖြစ်ဖြစ် နှစ် ငါးနှစ်ဘဲဖြစ်ဖြစ် ပြည်သူက လုံးဝ ကြိုက်နေပြီ အင်ပလန် ကိုနော် ။ ကျန်တဲ့ဟာတွေကတော့ သုံးနေကြတာပေါ့။

မေး ပိုလျှံကတော့ မရှိဘူးပေါ့

ဖြေ မရှိဘူး ဆရာ

မေး ပိုနေတာတော့ မရှိဘူး

ဖြေ မရှိဘူး

မေး လုံလောက်မှုမရှိဘူးတို့ ပိုလျှံတယ်/ မပိုလျှံဘူးဆိုတာ ဆရာမတို့ ဘယ်လိုသိနိုင်သလဲ?

ဖြေ သူတို့တင်ပြလာတဲ့ လစဉ်တင်ပြလာတဲ့ဟာ ရှိတယ်။ ရှိတဲ့အချိန်ကျရင် ကျွန်မတို့က ဒါတွက် ချက်လိုက်ရင် သုံးလစာအတွက် ဒါလိုနေပြီ ပိုနေပြီဆိုတာ သိရတယ် ဟုတ်။ လစဉ်တင်ပြတာရှိ တယ်။

မေး အသုံးစာရင်းကော တင်ပြလား

ဖြေ တင်ပြတယ်။ သုံးလစာပေါ့။ သူတို့မြို့နယ်ပေါ့။ သူတို့လည်းမြို့နယ်ကျ တင်ပြထားတယ် တစ်လသုံးတာဟုတ်ပြီ အဲ့လိုချိန်ဆတာ သူတို့ကကျတော့ ကျွန်မတို့ဆီက သုံးလပေါ့ ကျွန်မတို့က ဆောက်လစာပေါ့ တိုင်းက တင်ပြရတာ။ ဒီမာတော့ ထိုင်နေပြီးတော့ ဘာကြသံနေလဲဆိုတာ ဒေတာ ကို

Recovery backup: 02:57:37 PM

Size: 100% Rich Text Default

Type here to search

70%

ENG 3:24 PM 4/25/2020

Create a quotation

Demonstration_Session_2 - ATLAS.ti

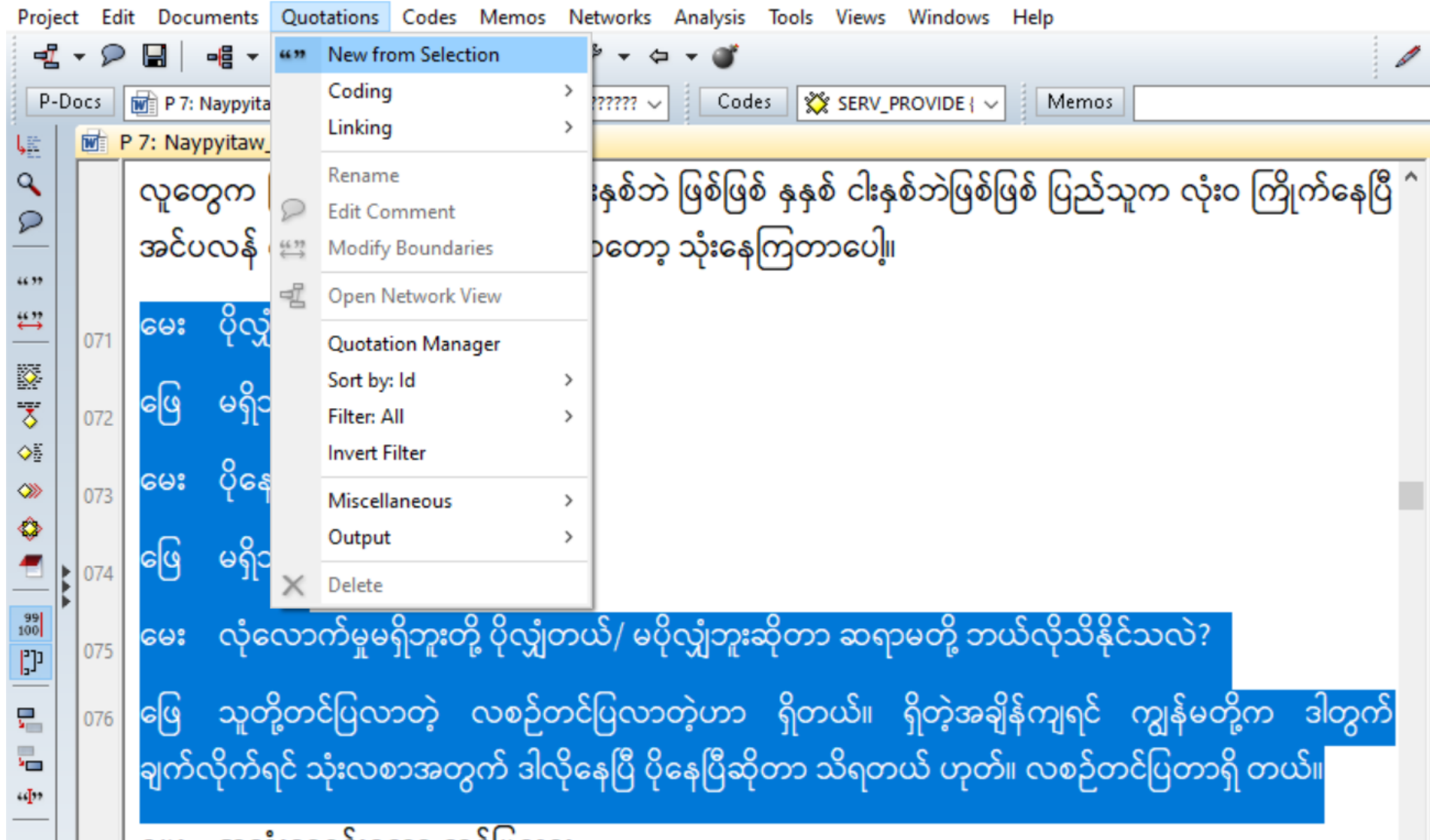

Create a quotation

Demonstration_Session_2 - ATLAS.ti

Project Edit Documents Quotations Codes Memos Networks Analysis Tools Views Windows Help

P-Docs P 7: Naypyitaw_ Quotes 1:1 ??? - ????????? Codes SERV_PROVIDE Memos

P 7: Naypyitaw_ SR.rtf

လူတွေက ကြိုက်လာပြီ ဆရာရယ် သုံးနှစ်ဘဲ ဖြစ်ဖြစ် နှစ် ငါးနှစ်ဘဲဖြစ်ဖြစ် ပြည်သူက လုံးဝ ကြိုက်နေပြီ အင်ပလန် ကိုနော် ။ ကျန်တဲ့ဟာတွေကတော့ သုံးနေကြတာပေါ့။

Create a new quotation from the current selection

071

072 ဖြေ မရှိဘူး ဆရာ

073 မေး ပိုနေတာတော့ မရှိဘူး

074 ဖြေ မရှိဘူး

075 မေး လုံလောက်မှုမရှိဘူးတို့ ပိုလျှံတယ်/ မပိုလျှံဘူးဆိုတာ ဆရာမတို့ ဘယ်လိုသိနိုင်သလဲ?

076 ဖြေ သူတို့တင်ပြလာတဲ့ လစဉ်တင်ပြလာတဲ့ဟာ ရှိတယ်။ ရှိတဲ့အချိန်ကျရင် ကျွန်မတို့က ဒါတွက် ချက်လိုက်ရင် သုံးလစာအတွက် ဒါလိုနေပြီ ပိုနေပြီဆိုတာ သိရတယ် ဟုတ်။ လစဉ်တင်ပြတာရှိ တယ်။

Create a quotation

Demonstration_Session_2_1 - ATLAS.ti

လူတွေက ကြိုက်လာပြီ ဆရာရယ် သုံးနှစ်ဘဲ ဖြစ်ဖြစ် နှစ် ငါးနှစ်ဘဲဖြစ်ဖြစ် ပြည်သူက လုံးဝ ကြိုက်နေပြီ အင်ပလန် ကိုနော် ။ ကျန်တဲ့ဟာတွေကတော့ သုံးနေကြတာပေါ့။

မေး ပိုလျှံကတော့ မရှိဘူးပေါ့

ဖြေ မရှိဘူး ဆရာ

မေး ပိုနေတာတော့ မရှိဘူး

ဖြေ မရှိဘူး

မေး လုံလောက်မှုမရှိဘူးတို့ ပိုလျှံတယ်/ မပိုလျှံဘူးဆိုတာ ဆရာမတို့ ဘယ်လိုသိနိုင်သလဲ?

ဖြေ သူတို့တင်ပြလာတဲ့ လစဉ်တင်ပြလာတဲ့ဟာ ရှိတယ်။ ရှိတဲ့အချိန်ကျရင် ကျွန်မတို့က ဒါတွက်ချက်လိုက်ရင် သုံးလစာအတွက် ဒါလိုနေပြီ ပိုနေပြီဆိုတာ သိရတယ် ဟုတ်။ လစဉ်တင်ပြတာရှိ တယ်။

မေး အသုံးစာရင်းကော တင်ပြလား

Modify quotations

Demonstration_Session_2_1 - ATLAS.ti

Project Edit Documents Quotations Codes Memos Networks Analysis Tools Views Windows Help

P-Docs P 7: Naypyitaw_ Quotes 7:23 ??? ???????? Codes SERV_PROVIDE Memos

P 7: Naypyitaw_ SR.rtf

လူတွေက ကြိုက်လာပြီ ဆရာရယ် သုံးနှစ်ဘဲ ဖြစ်ဖြစ် နှစ် ငါးနှစ်ဘဲဖြစ်ဖြစ် ပြည်သူက လုံးဝ ကြိုက်နေပြီ အင်ပလန် ကိုနော် ။ ကျန်တဲ့ဟာတွေကတော့ သုံးနေကြတာပေါ့။

မေး ပိုလျှံကတော့ မရှိဘူးပေါ့

ဖြေ မရှိဘူး ဆရာ

မေး ပိုနေတာတော့ မရှိဘူး

ဖြေ မရှိဘူး

မေး လုံလောက်မှုမရှိဘူးတို့ ပိုလျှံတယ်/ မပိုလျှံဘူးဆိုတာ ဆရာမတို့ ဘယ်လိုသိနိုင်သလဲ?

ဖြေ သူတို့တင်ပြလာတဲ့ လစဉ်တင်ပြလာတဲ့ဟာ ရှိတယ်။ ရှိတဲ့အချိန်ကျရင် ကျွန်မတို့က ဒါတွက်ချက်လိုက်ရင် သုံးလစာအတွက် ဒါလိုနေပြီ ပိုနေပြီဆိုတာ သိရတယ် ဟုတ်။ လစဉ်တင်ပြတာရှိ တယ်။

မေး အသုံးစာရင်းကော တင်ပြလား

Modify quotations

Demonstration_Session_2_1 - ATLAS.ti

Project Edit Documents Quotations Codes Memos Networks Analysis Tools Views Windows Help

P-Docs P 7: Naypyitaw_ Quotes 7:23 ??? ??????? Codes SERV_PROVIDE Memos

P 7: Naypyitaw_ SR.rtf

လူတွေက ကြိုက်လာပြီ ဆရာရယ် သုံးနှစ်ဘဲ ဖြစ်ဖြစ် နှစ် ငါးနှစ်ဘဲဖြစ်ဖြစ် ပြည်သူက လုံးဝ ကြိုက်နေပြီ အင်ပလန် ကိုနော် ။ ကျန်တဲ့ဟာတွေကတော့ သုံးနေကြတာပေါ့။

မေး ပိုလျှံကတော့ မရှိဘူးပေါ့

ဖြေ မရှိဘူး ဆရာ

မေး ပိုနေတာတော့ မရှိဘူး

ဖြေ မရှိဘူး

မေး လုံလောက်မှုမရှိဘူးတို့ ပိုလျှံတယ်/ မပိုလျှံဘူးဆိုတာ ဆရာမတို့ ဘယ်လိုသိနိုင်သလဲ?

ဖြေ သူတို့တင်ပြလာတဲ့ လစဉ်တင်ပြလာတဲ့ဟာ ရှိတယ်။ ရှိတဲ့အချိန်ကျရင် ကျွန်မတို့က ဒါတွက် ချက်လိုက်ရင် သုံးလစာအတွက် ဒါလိုနေပြီ ပိုနေပြီဆိုတာ သိရတယ် ဟုတ်။ လစဉ်တင်ပြတာရှိ တယ်။

မေး အသုံးစာရင်းကော တင်ပြလား

Modify quotations

Demonstration_Session_2_1 - ATLAS.ti

Modify quotations

Demonstration_Session_2_1 - ATLAS.ti

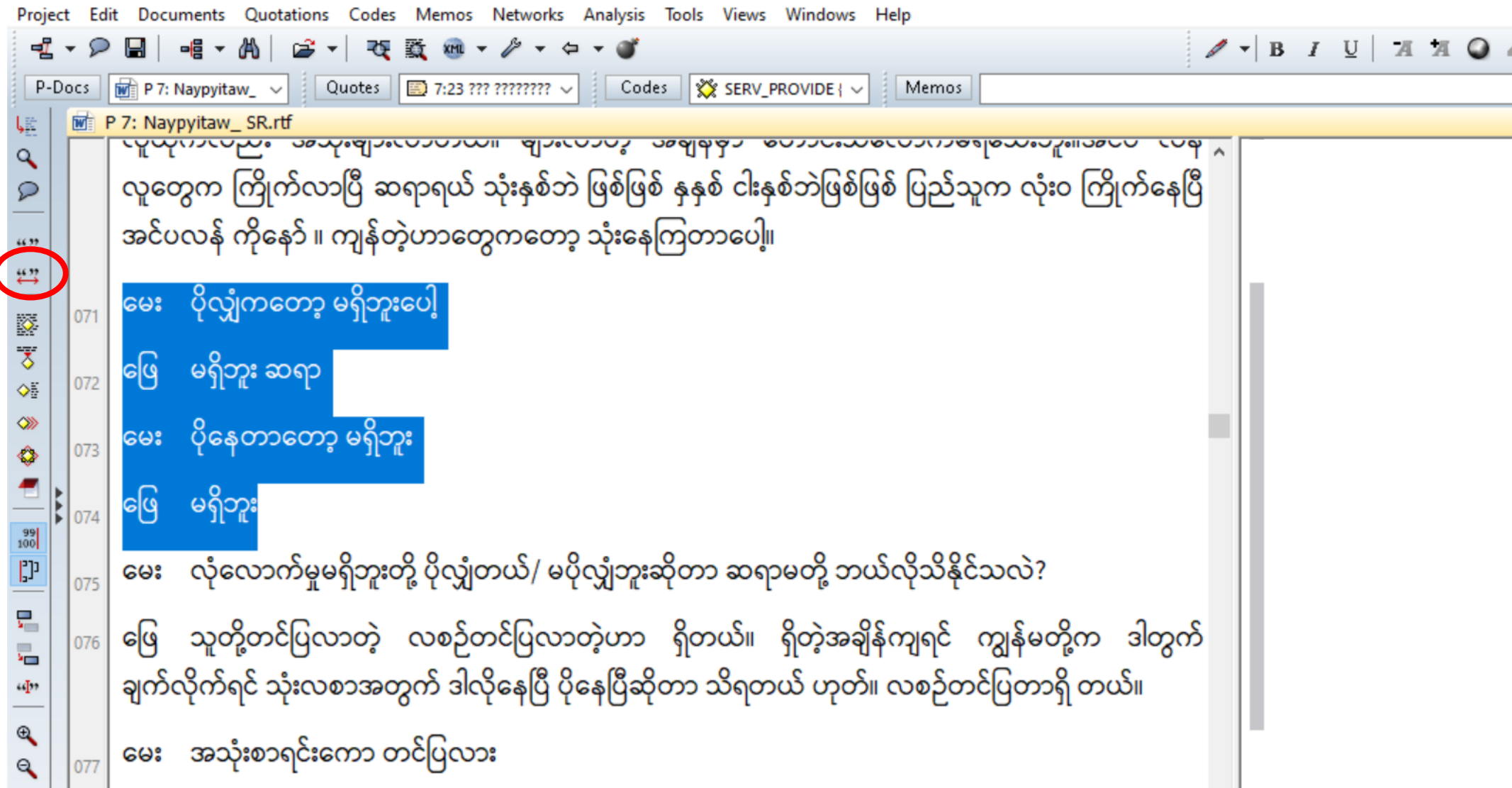

- 071 မေး ပိုလျှံကတော့ မရှိဘူးပေါ့
- 072 ဖြေ မရှိဘူး ဆရာ
- 073 မေး ပိုနေတာတော့ မရှိဘူး
- 074 ဖြေ မရှိဘူး
- 075 မေး လုံလောက်မှုမရှိဘူးတို့ ပိုလျှံတယ်/ မပိုလျှံဘူးဆိုတာ ဆရာမတို့ ဘယ်လိုသိနိုင်သလဲ?
- 076 ဖြေ သူတို့တင်ပြလာတဲ့ လစဉ်တင်ပြလာတဲ့ဟာ ရှိတယ်။ ရှိတဲ့အချိန်ကျရင် ကျွန်မတို့က ဒါတွက်ချက်လိုက်ရင် သုံးလစာအတွက် ဒါလိုနေပြီ ပိုနေပြီဆိုတာ သိရတယ် ဟုတ်။ လစဉ်တင်ပြတာရှိ တယ်။
- 077 မေး အသုံးစာရင်းကော တင်ပြလား

Modify quotations

Demonstration_Session_2_1 - ATLAS.ti

Project Edit Documents Quotations Codes Memos Networks Analysis Tools Views Windows Help

P-Docs P 7: Naypyitaw_ Quotes 7:23 ??? ??????? Codes SERV_PROVIDE Memos

P 7: Naypyitaw_ SR.rtf

လူတွေက ကြိုက်လာပြီ ဆရာရယ် သုံးနှစ်ဘဲ ဖြစ်ဖြစ် နှစ် ငါးနှစ်ဘဲဖြစ်ဖြစ် ပြည်သူက လုံးဝ ကြိုက်နေပြီ အင်ပလန် ကိုနော် ။ ကျန်တဲ့ဟာတွေကတော့ သုံးနေကြတာပေါ့။

မေး ပိုလျှံကတော့ မရှိဘူးပေါ့

ဖြေ မရှိဘူး ဆရာ

မေး ပိုနေတာတော့ မရှိဘူး

ဖြေ မရှိဘူး

မေး လုံလောက်မှုမရှိဘူးတို့ ပိုလျှံတယ်/ မပိုလျှံဘူးဆိုတာ ဆရာမတို့ ဘယ်လိုသိနိုင်သလဲ?

ဖြေ သူတို့တင်ပြလာတဲ့ လစဉ်တင်ပြလာတဲ့ဟာ ရှိတယ်။ ရှိတဲ့အချိန်ကျရင် ကျွန်မတို့က ဒါတွက် ချက်လိုက်ရင် သုံးလစာအတွက် ဒါလိုနေပြီ ပိုနေပြီဆိုတာ သိရတယ် ဟုတ်။ လစဉ်တင်ပြတာရှိ တယ်။

မေး အသုံးစာရင်းကော တင်ပြလား

Delete quotations

Demonstration_Session_2_1 - ATLAS.ti

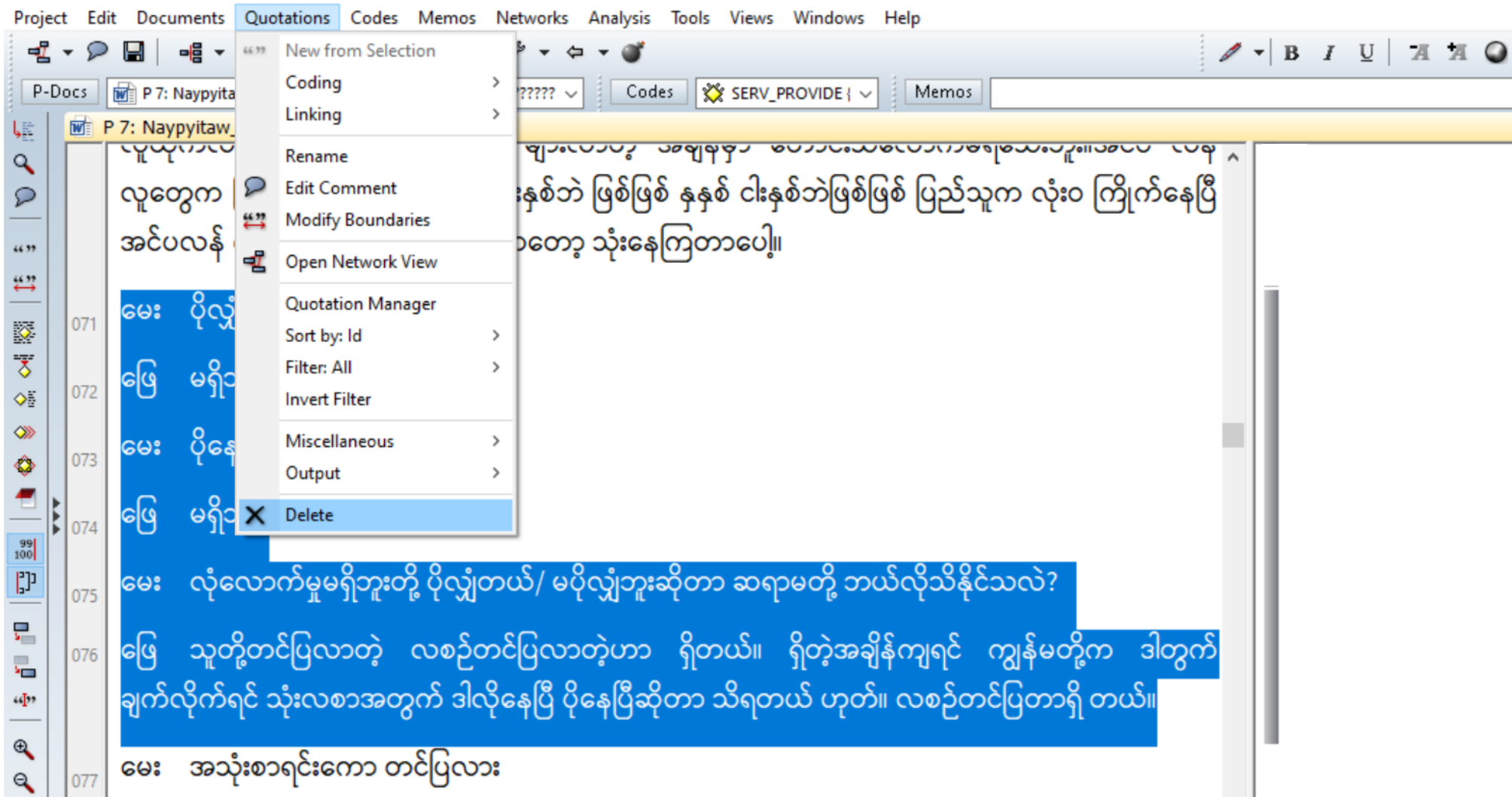

Delete quotations

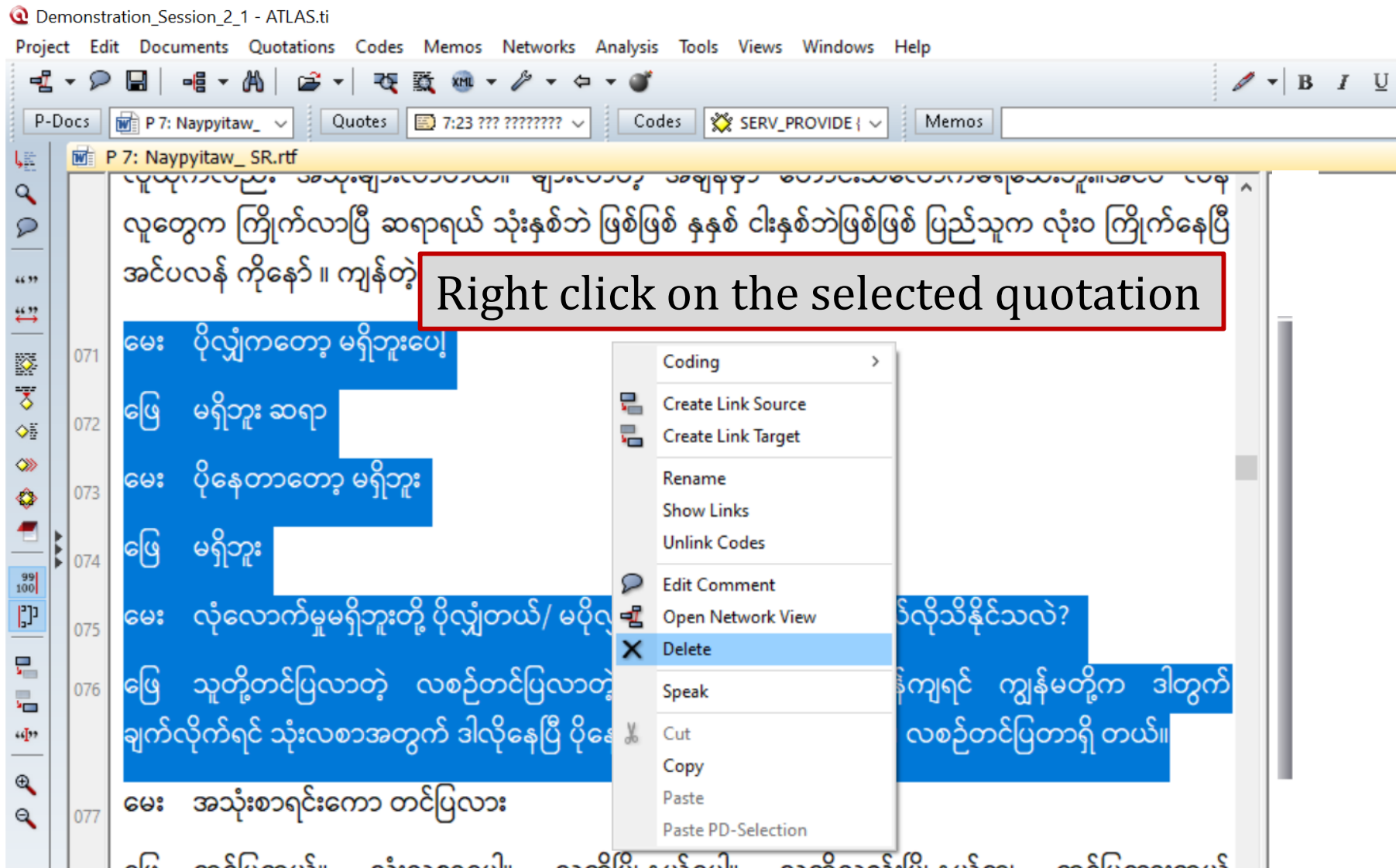

Creating and Assigning Codes

Creating and assigning codes

- Basic coding techniques
- Writing code comments
- Renaming codes
- Deleting codes
- Unlinking codes

Basic Coding Techniques

1. Open coding
2. Code-by-list
3. In-vivo coding
4. Quick coding

1. Open coding

Demonstration_Session_2_1 - ATLAS.ti

Project Edit Documents Quotations Codes Memos Networks Analysis Tools Views Windows Help

P-Docs P 7: Naypyitaw_ Quotes Codes Memos

P 7: Naypyitaw_ SR.tif

လူတွေက ကြိုက်လာပြီ ဆရာရယ် သုံးနှစ်ဘဲ ဖြစ်ဖြစ် နှစ် ငါးနှစ်ဘဲဖြစ်ဖြစ် ပြည်သူက လုံးဝ ကြိုက်နေပြီ အင်ပလန် ကိုနော် ။ ကျန်တဲ့ဟာတွေကတော့ သုံးနေကြတာပေါ့။

မေး ပိုလျှံကတော့ မရှိဘူးပေါ့

ဖြေ မရှိဘူးဘဲ

မေး ပိုနေ

ဖြေ မရှိဘဲ

မေး လုံ

ဖြေ သူတို့

ချက်လိုက်

မေး အသုံးစာရင်းကော တင်ပြလား

- Select the text you want to code
- Right click on the selected text

Context Menu:

- Create Free Quotation
- Coding
 - Enter Code Name(s) Ctrl+Shift+O
 - Code In Vivo Ctrl+Shift+V
 - Select Codes(s) from List Ctrl+Shift+L
 - Last Used Code(s): Ctrl+Shift+Q
- Create Link Source
- Create Link Target
- Speak highlighted Text
- Cut
- Copy
- Paste
- Paste PD-Selection

1. Open coding

Demonstration_Session_2_1 - ATLAS.ti

Project Edit Documents Quotations Codes Memos Networks Analysis Tools Views Windows Help

P-Docs P 7: Naypyitaw_ Quotes Codes Memos

P 7: Naypyitaw_ SR.rtf

လူတွေက ကြိုက်လာပြီ ဆရာရယ် သုံးနှစ်ဘဲ ဖြစ်ဖြစ် နှစ် ငါးနှစ်ဘဲဖြစ်ဖြစ် ပြည်သူက လုံးဝ ကြိုက်နေပြီ အင်ပလန် ကိုနော် ။ ကျန်တဲ့ဟာတွေကတော့ သုံးနေကြတာပေါ့။

မေး ပိုလျှံကတော့ မရှိဘူးပေါ့

ဖြေ မရှိဘူး ဆရာ

မေး ပိုနေတာတော့ မရှိဘူး

ဖြေ မရှိဘူး

မေး လုံလောက်မှုမရှိဘူးတို့ ပိုလျှံတယ်/ မပိုလျှံဘူးဆိုတာ ဆရာမတို့ ဘယ်လုံသန့်သလဲ?

ဖြေ သူတို့တင်ပြလာတဲ့ လစဉ်တင်ပြလာတဲ့ဟာ ရှိတယ်။ ရှိတဲ့အချိန်ကျရင် ကျွန်မတို့က ဒါတွက် ချက်လိုက်ရင် သုံးလစာအတွက် ဒါလိုနေပြီ ပိုနေပြီဆိုတာ သိရတယ် ဟုတ်။ လစဉ်တင်ပြတာရှိ တယ်။

လေး တစ်ခုတင်တာ တင်ပြတာ

Open Coding

Enter Code names. Press down-arrow to enter another Code.

OVER_STOCK

Add Another Code...

OK Cancel

- Enter the code name and click OK

1. Open coding

Demonstration_Session_2_1 - ATLAS.ti

လူတွေက ကြိုက်လာပြီ ဆရာရယ် သုံးနှစ်ဘဲ ဖြစ်ဖြစ် နှစ် ငါးနှစ်ဘဲဖြစ်ဖြစ် ပြည်သူက လုံးဝ ကြိုက်နေပြီ အင်ပလန် ကိုနော် ။ ကျန်တဲ့ဟာတွေကတော့ သုံးနေကြတာပေါ့။

မေး ပိုလျှံကတော့ မရှိဘူးပေါ့

ဖြေ မရှိဘူး ဆရာ

မေး ပိုနေတာတော့ မရှိဘူး

ဖြေ မရှိဘူး

မေး လုံလောက်မှုမရှိဘူးတို့ ပိုလျှံတယ်/ မပိုလျှံဘူးဆိုတာ ဆရာမတို့ ဘယ်လိုသိနိုင်သလဲ?

ဖြေ သူတို့တင်ပြလာတဲ့ လစဉ်တင်ပြလာတဲ့ဟာ ရှိတယ်။ ရှိတဲ့အချိန်ကျရင် ကျွန်မတို့က ဒါတွက် ချက်လိုက်ရင် သုံးလစာအတွက် ဒါလိုနေပြီ ပိုနေပြီဆိုတာ သိရတယ် ဟုတ်။ လစဉ်တင်ပြတာရှိ တယ်။

မေး အသုံးစာရင်းကော တင်ပြလား

2. Code-by-list

Demonstration_Session_2_1 - ATLAS.ti

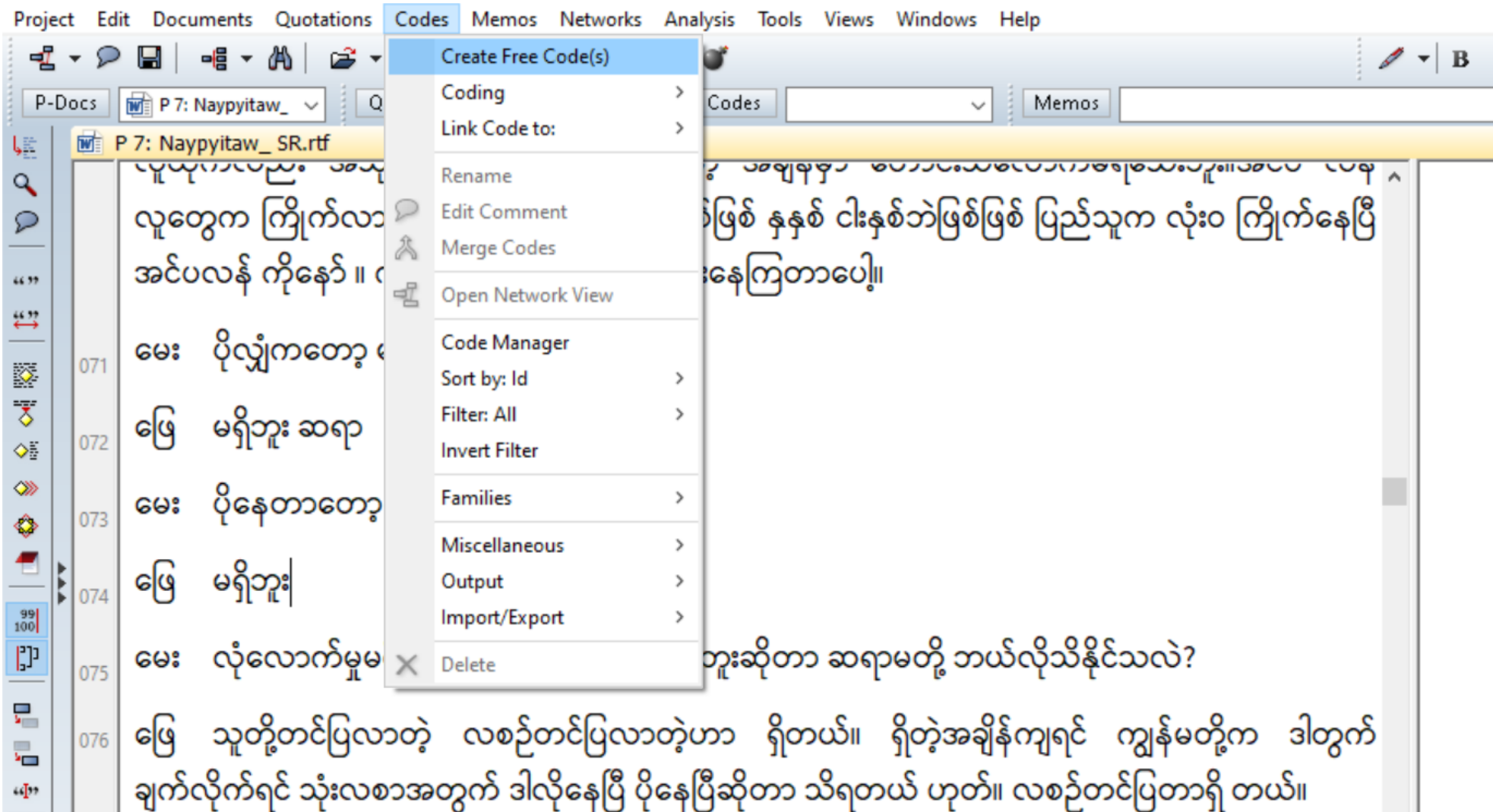

2. Code-by-list

Demonstration_Session_2_1 - ATLAS.ti

Project Edit Documents Quotations Codes Memos Networks Analysis Tools Views Windows Help

P-Docs P 7: Naypyitaw_ Quotations P 7: Naypyitaw_ SR.rtf

071 မေး ပိုလျှံကတော့ မ

072 ဖြေ မရှိဘူး ဆရာ

073 မေး ပိုနေတာတော့

074 ဖြေ မရှိဘူး

075 မေး လုံလောက်မှုမရှိဘူးတို့ ပိုလျှံတယ်/ မပိုလျှံဘူးဆိုတာ ဆရာမတို့ ဘယ်လိုသိနိုင်သလဲ?

076 ဖြေ သူတို့တင်ပြလာတဲ့ လစဉ်တင်ပြလာတဲ့ဟာ ရှိတယ်။ ရှိတဲ့အချိန်ကျရင် ကျွန်မတို့က ဒါတွက် ချက်လိုက်ရင် သုံးလစာအတွက် ဒါလိုနေပြီ ပိုနေပြီဆိုတာ သိရတယ် ဟုတ်။ လစဉ်တင်ပြတာရှိ တယ်။

ပြည်သူက လုံးဝ ကြိုက်နေပြီ

Create Free Code(s)

Enter Code names. Press down-arrow to enter another Code.

SERVICE_PROVIDE	X
SUPPLY_CHAIN	X
EXPIRE	X
OVER_STOCK	X
RR_TRAINING	X
STOCK_ADEQUACY	X
REALLOCATE	X
Add Another Code...	

OK Cancel

2. Code-by-list

Demonstration_Session_2_1 - ATLAS.ti

Project Edit Documents Quotations Codes Memos Networks Analysis Tools Views Windows Help

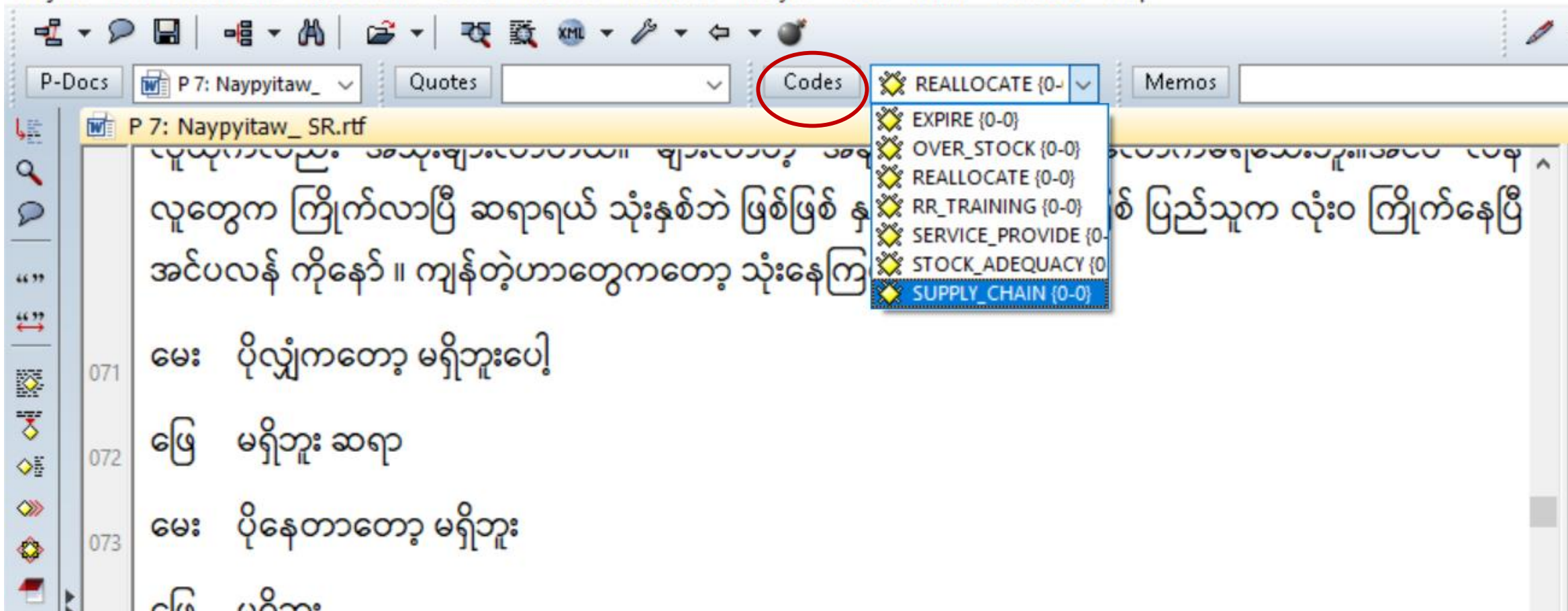

Codes

- REALLOCATE {0-0}
- EXPIRE {0-0}
- OVER_STOCK {0-0}
- REALLOCATE {0-0}
- RR_TRAINING {0-0}
- SERVICE_PROVIDE {0-0}
- STOCK_ADEQUACY {0-0}
- SUPPLY_CHAIN {0-0}

071 မေး ပိုလျှံကတော့ မရှိဘူးပေါ့

072 ဖြေ မရှိဘူး ဆရာ

073 မေး ပိုနေတာတော့ မရှိဘူး

2. Code-by-list

Demonstration_Session_2_1 - ATLAS.ti

Project Edit Documents Quotations Codes Memos Networks Analysis Tools Views Windows Help

P-Docs P 3: Magway_RH Quotes 7:1 Recording R Codes EXPIRE (0-0) Memos

P 3: Magway_RHC.rtf

Primary Documents

Id	Name
P 1	Magway_Station H.rtf
P 2	Magway_MCH.rtf
P 3	Magway_RHC.rtf
P 4	Magway_SR.rtf
P 5	Magway_Tertiary H.rtf
P 6	Magway_Tsp H.rtf
P 7	Naypyitaw_SR.rtf
P 8	Naypyitaw_Station ...
P 9	Naypyitaw_SHU.rtf
P 10	Naypyitaw_Tertiary H...

Codes

Name
EXPIRE
OVERSTOCK~
REALLOCATE
Recording Reporting
RR_TRAINING
SERVICE_PROVIDE
STOCK_ADEQUACY
SUPPLY_CHAIN

Facilitator -Dr .Kyaw Thu Soe

RHC (HA) ချောက်မြို့နယ်

မေး - RHC အနေနဲ့ contraception ဘယ်နှစ်မျိုးပေးနိုင်လဲ။

ဖြေ - အမျိုးသား condom ရှိတယ်။ အမျိုးသမီး condom မရှိဘူး။ စားဆေးရှိတယ်။ depo ရှိတယ်။ IUD မရှိဘူး။

မေး - အရေးပေါ်သန္ဓေတားဆေးရော။

ဖြေ - ၁ကြိမ်ပေးထားတာ ရှိတယ်။ ဒါပေမယ့် date နီးလွန်းနေတယ်။ ၁၂လပိုင်း date နဲ့ လာတောင်းတာမရှိဘူး။

မေး - female condom နဲ့ Emergency, IUD ကတော့ မရဘူးပေါ့နော်။

ဖြေ - မရဘူး။

မေး - female condom, Emergency, IUD က သုံးမယ့်သူ မရှိလို့လား၊ ဘာလို့လဲ။

ဖြေ - အဲဒါတွေ မရှိတာ သုံးဖို့မလွယ်ဘူး။ အသုံးလည်းနည်းတယ်။

မေး - အရေးပေါ်သန္ဓေတားဆေးက တောင်းလိုက်လို့ရတာလား။ မြို့နယ်က ခွဲပေးတာလား။

ဖြေ - မြို့နယ်က ခွဲပေးတာ။

မေး - မတောင်းဘဲနဲ့ ဘာဖြစ်လို့ ရတာလဲ အသုံးလည်း မရှိဘဲနဲ့။

Size: 100% Rich Text Default

Type here to search

72%

ENG 8:33 AM 6/19/2020

2. Code-by-list

Demonstration_Session_2_1 - ATLAS.ti

- Right click on the selected text
- Choose “Coding” then “Select Codes from List”

2. Code-by-list

Demonstration_Session_2_1 - ATLAS.ti

Project Edit Documents Quotations Codes Memos Networks Analysis Tools Views Windows Help

P-Docs P 7: Naypyitaw_ Quotes Codes OVER_STOCK {1. Memos

P 7: Naypyitaw_ SR.rtf

လူတွေက ကြိုက်လာပြီ ဆရာရယ် သုံးနှစ်ဘဲ ဖြစ်ဖြစ် နှစ် ငါးနှစ်ဘဲဖြစ်ဖြစ် ပြည်သူက လုံးဝ ကြိုက်နေပြီ အင်ပလန် ကိုနော် ။ ကျန်တဲ့ဟာတွေကတော့ သုံးနေကြတာပေါ့။

မေး ပိုလျှံကတော့ မရှိဘူးပေါ့

ဖြေ မရှိဘူး ဆရာ

မေး ပိုနေတာတော့ မရှိဘူး

ဖြေ မရှိဘူး

မေး လုံလောက်မှုမရှိဘူးတို့ ပိုလျှံတယ်/ မပိုလျှံဘူးဆိုတာ ဆရာမတို့ ဘယ်လို

ဖြေ သူတို့တင်ပြလာတဲ့ လစဉ်တင်ပြလာတဲ့ဟာ ရှိတယ်။ ရှိတဲ့အချိန်ကျချက်လိုက်ရင် သုံးလစာအတွက် ဒါလိုနေပြီ ပိုနေပြီဆိုတာ သိရတယ် ဟုတ်။ လစာ

မေး အသုံးစာရင်းကော တင်ပြလား

071

072

073

074

075

076

077

Select: Codes

- EXPIRE {0-0}
- OVER_STOCK {0-0}
- REALLOCATE {0-0}
- RR_TRAINING {0-0}
- SERVICE_PROVIDE {0-0}
- STOCK_ADEQUACY {0-0}
- SUPPLY_CHAIN {0-0}

Ok Close

- Choose the appropriate code name.

2. Code-by-list

Demonstration_Session_2_1 - ATLAS.ti

Project Edit Documents Quotations Codes Memos Networks Analysis Tools Views Windows Help

P-Docs P 7: Naypyitaw_ Quotes 7:1 ??? ????????? Codes OVER_STOCK {1} Memos

P 7: Naypyitaw_ SR.rtf

လူတွေက ကြိုက်လာပြီ ဆရာရယ် သုံးနှစ်ဘဲ ဖြစ်ဖြစ် နှစ် ငါးနှစ်ဘဲဖြစ်ဖြစ် ပြည်သူက လုံးဝ ကြိုက်နေပြီ အင်ပလန် ကိုနော် ။ ကျန်တဲ့ဟာတွေကတော့ သုံးနေကြတာပေါ့။

မေး ပိုလျှံကတော့ မရှိဘူးပေါ့

ဖြေ မရှိဘူး ဆရာ

မေး ပိုနေတာတော့ မရှိဘူး

ဖြေ မရှိဘူး

မေး လုံလောက်မှုမရှိဘူးတို့ ပိုလျှံတယ်/ မပိုလျှံဘူးဆိုတာ ဆရာမတို့ ဘယ်လိုသိနိုင်သလဲ?

ဖြေ သူတို့တင်ပြလာတဲ့ လစဉ်တင်ပြလာတဲ့ဟာ ရှိတယ်။ ရှိတဲ့အချိန်ကျရင် ကျွန်မတို့က ဒါတွက် ချက်လိုက်ရင် သုံးလစာအတွက် ဒါလိုနေပြီ ပိုနေပြီဆိုတာ သိရတယ် ဟုတ်။ လစဉ်တင်ပြတာရှိ တယ်။

မေး အသုံးစာရင်းကော တင်ပြလား

OVER_STOCK

3. In-vivo coding

Demonstration_Session_2_1 - ATLAS.ti

- Right click on the selected text
- Choose “Coding” then “Code In Vivo”

3. In-vivo coding

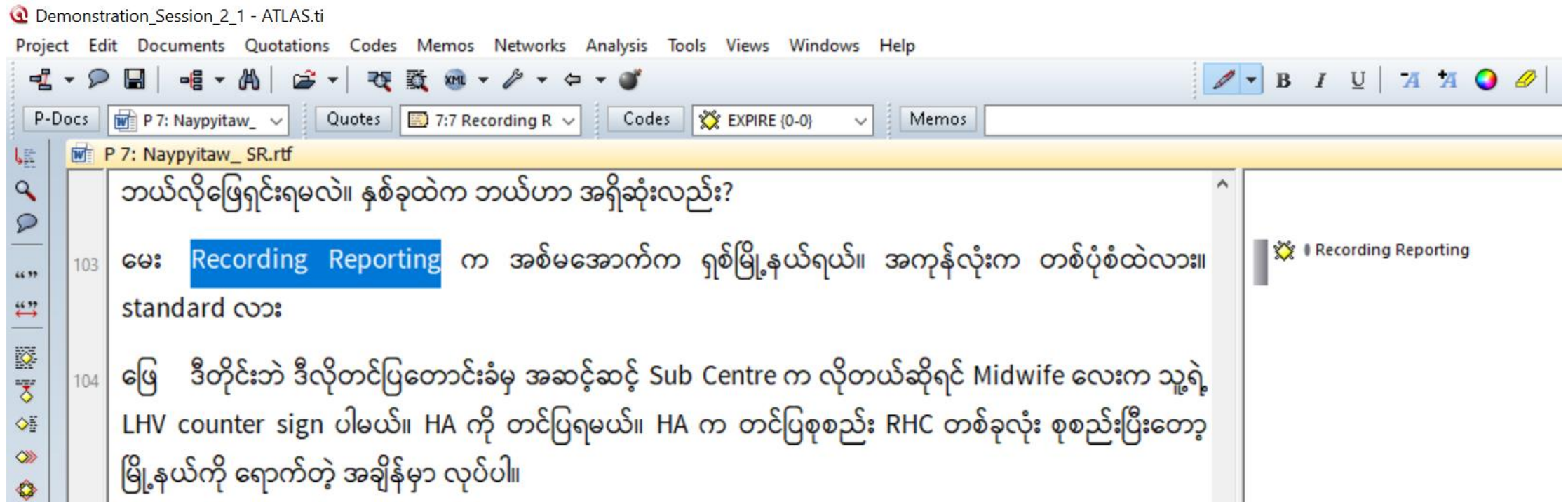

Then, if you want to alter quotation's size, apply the technique "Modify Quotations"

4. Quick coding

Demonstration_Session_2_1 - ATLAS.ti

Project Edit Documents Quotations Codes Memos Networks Analysis Tools Views Windows Help

P-Docs P 7: Naypyitaw_ Quotes 7:7 Recording R Codes EXPIRE {0-0} Memos

P 7: Naypyitaw_ SR.rtf

ဘယ်လိုဖြေရှင်းရမလဲ

မေး Recording standard လား

ဖြေ ဒီတိုင်းဘဲ ဒီ LHV counter sign မြို့နယ်ကို ရောက်

မေး ပို့တော့ အစ်

ဖြေ Viberကျွန်မတို့က Viber Group ရှိတယ်။ Viberနဲ့ပေါ့။ တစ်ခါတစ်ရံလည်း ဖုန်းပေါ့။ ဖုန်းနဲ့လွယ်ရင် ဖုန်း။ Viberဆိုရင် ဖွင့်နေရမှာ ဆိုတော့ ဖုန်းလေးနဲ့ဆက်ပြီးထားတယ်။ဒါလေ့ကျင့် ပေးတာကို ပြောပြတာနော်

မေး Recording Reporting ကPaper base လား Electronic နဲ့လား

ထဲလား။

Recording Reporting

Create Free Quotation

Coding

Create Link Source

Create Link Target

Speak highlighted Text

Cut

Copy

Paste

Paste PD-Selection

Format

Object

Iconize Object

Enter Code Name(s) Ctrl+Shift+O

Code In Vivo Ctrl+Shift+V

Select Codes(s) from List Ctrl+Shift+L

Last Used Code(s): Recording Reporting Ctrl+Shift+Q

4. Quick coding

Demonstration_Session_2_1 - ATLAS.ti

ဘယ်လိုဖြေရှင်းရမလဲ။ နှစ်ခုထဲက ဘယ်ဟာ အရှိဆုံးလည်း?

103 မေး Recording Reporting က အစ်မအောက်က ရှစ်မြို့နယ်ရယ်။ အကုန်လုံးက တစ်ပုံစံထဲလား။
standard လား

104 ဖြေ ဒီတိုင်းဘဲ ဒီလိုတင်ပြတောင်းခံမှ အဆင့်ဆင့် Sub Centre က လိုတယ်ဆိုရင် Midwife လေးက သူ့ရဲ့
LHV counter sign ပါမယ်။ HA ကို တင်ပြရမယ်။ HA က တင်ပြစုစည်း RHC တစ်ခုလုံး စုစည်းပြီးတော့
မြို့နယ်ကို ရောက်တဲ့ အချိန်မှာ လုပ်ပါ။

105 မေး ပို့တော့ အစ်မတို့ ဘာနဲ့ပို့လဲ? Email တို့Viberတို့

106 ဖြေ Viberကျွန်မတို့က Viber Group ရှိတယ်။ Viberနဲ့ပေါ့။ တစ်ခါတစ်ရံလည်း ဖုန်းပေါ့။ ဖုန်းနဲ့လွယ်ရင်
ဖုန်း။ Viberဆိုရင် ဖွင့်နေရမှာ ဆိုတော့ ဖုန်းလေးနဲ့ဆက်ပြီးထားတယ်။ဒါလေ့ကျင့် ပေးတာကို
ပြောပြတာနော်

107 မေး Recording Reporting ကPaper base လား Electronic နဲ့လား

Coding from Primary Document Toolbar

O
I
L
Q

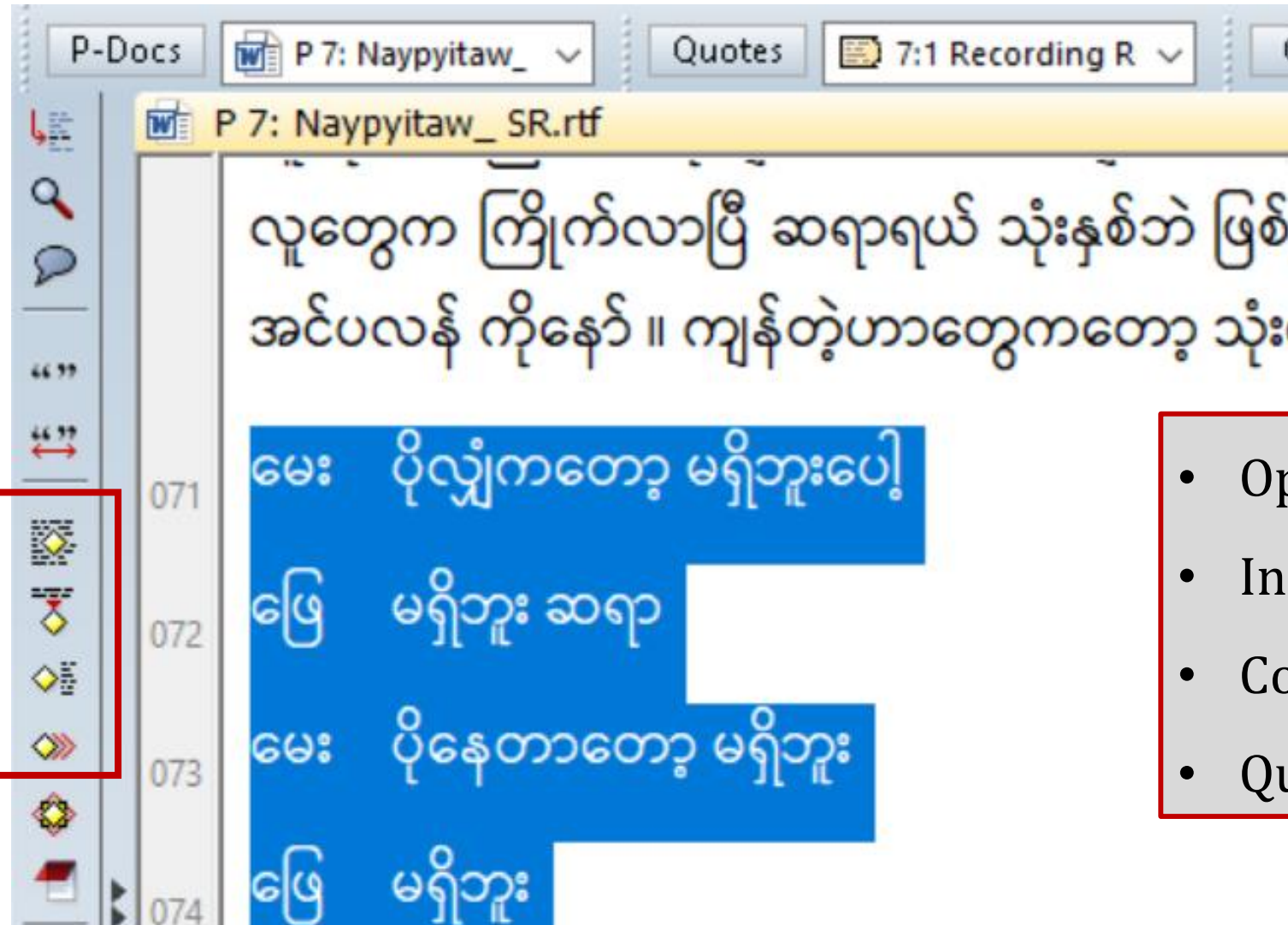

- Open Coding
- In Vivo Coding
- Code-by-list
- Quick Coding

Coding from Menu Bar

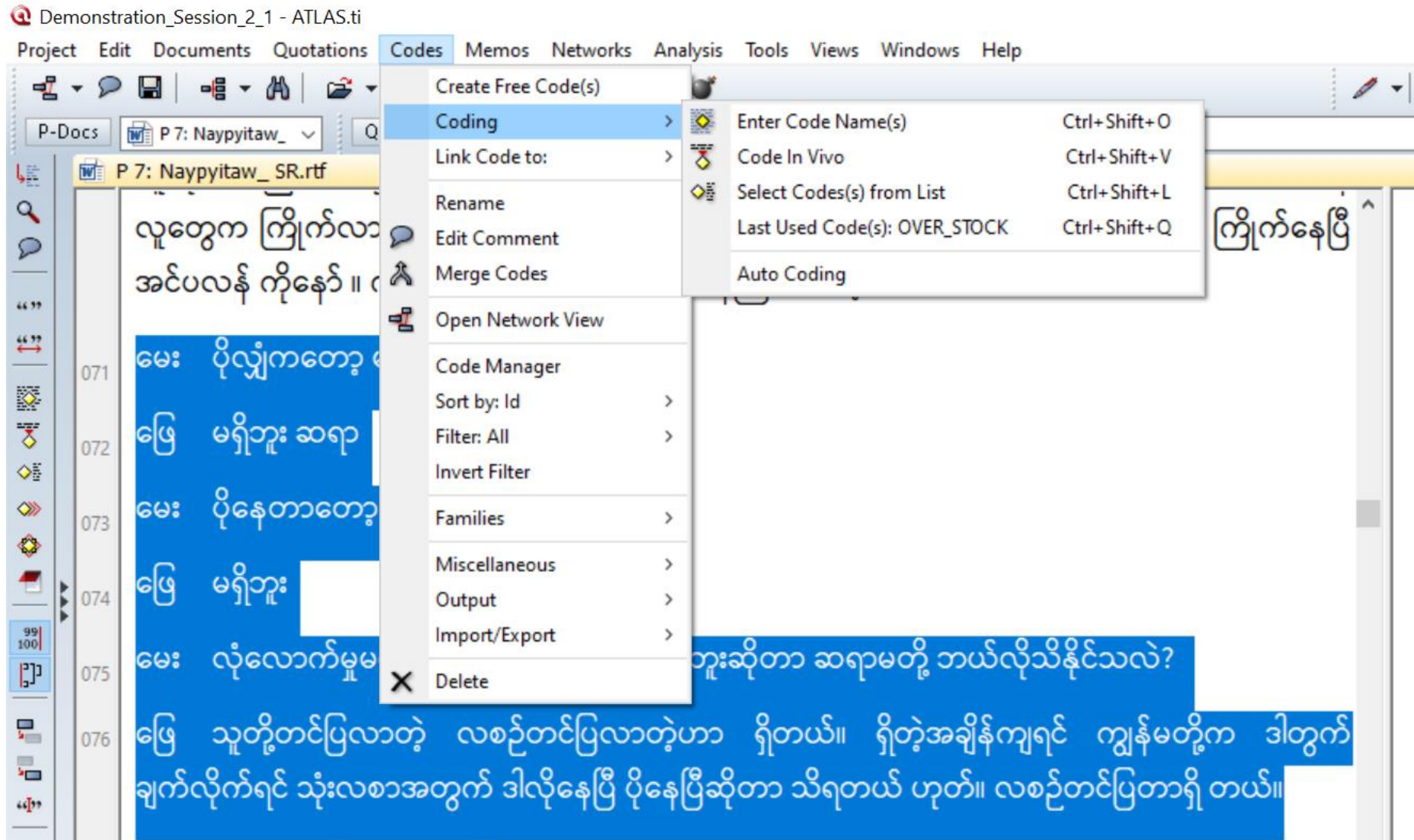

Writing code comments (From menu bar)

Demonstration_Session_2_1 - ATLAS.ti

Writing code comments (From menu bar)

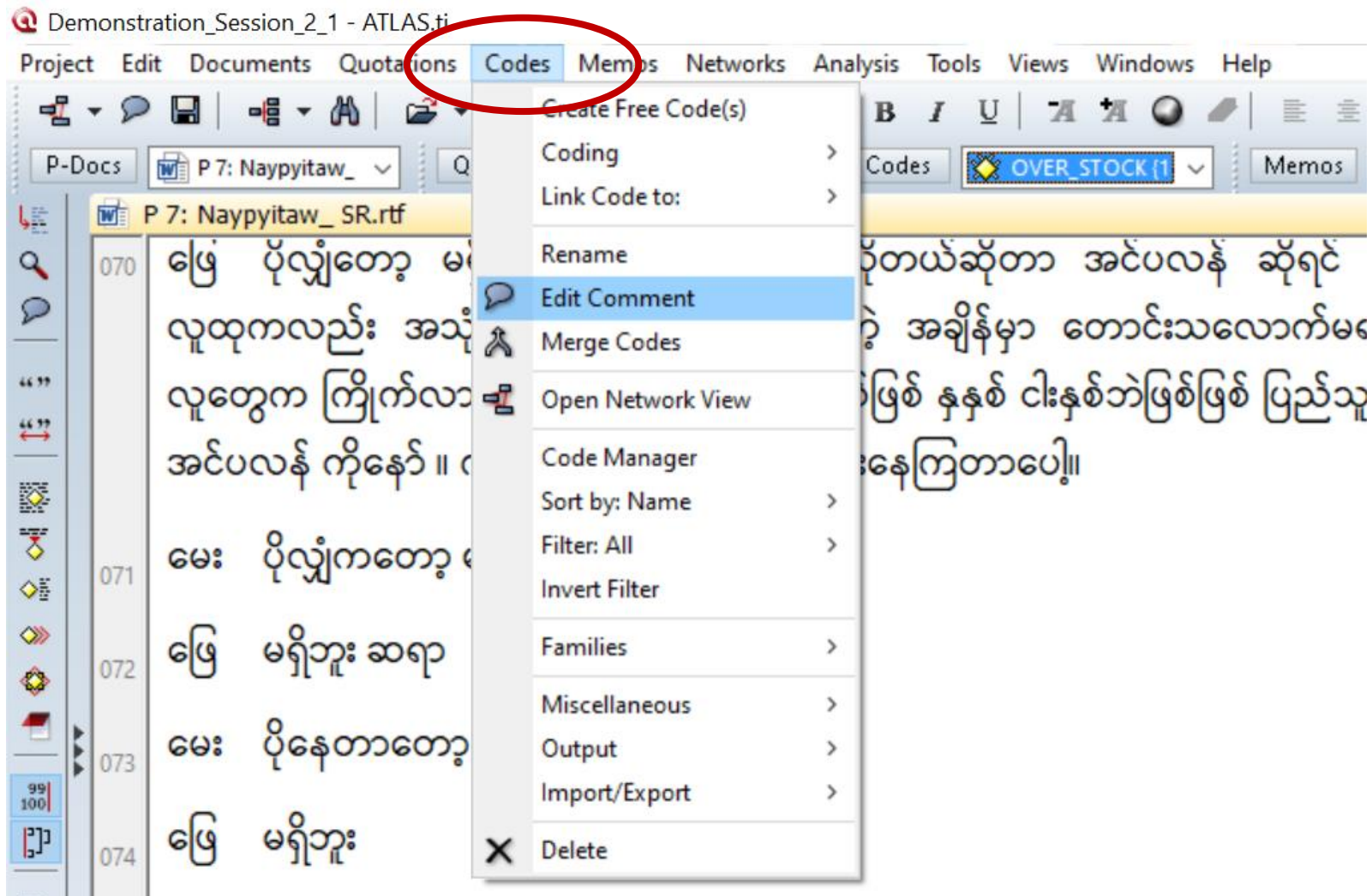

Writing code comments (From menu bar)

Demonstration_Session_2_1 - ATLAS.ti

- Over-stock of the any contraceptive methods
- Over-stock definition depends on the level of health facility
- Includes any information realted to Over-stock, like over-stock commodities, over-stock management, over-stock reporting

The 'Code "OVER_STOCK" [Comment]' window has a menu bar with 'Comment', 'Edit', 'Format', and 'Insert'. The 'Format' menu is open, showing options for font face (T Segoe UI), font size (9), and bold, italic, and underline formatting. The 'Save' button is visible at the bottom of the window.

- Write down the meaning of the code or any explanation about the code

Writing code comments (From drop-down list)

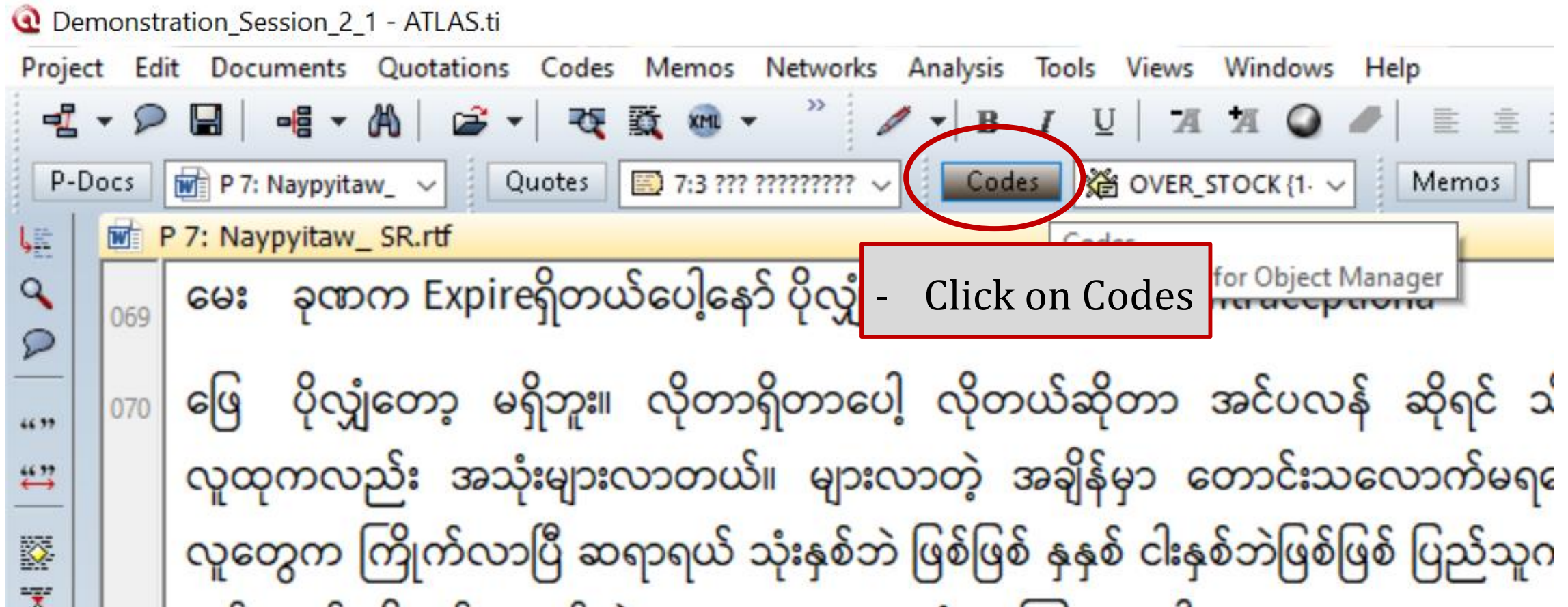

Writing code comments

- Select the code you want to write comments
- Write down the text in the pane

သ်သူလန်နေပြီ

လုံလောက်မမိဘူးတိ ပ်လာတယ်/ မပ်လာဘူးဆတာ ဆရာမတိ ဘယ်လဲသ်နိုင်သလဲ?

The comment pane also contains a list of codes and a search bar. The search bar contains the text 'OVER_STOCK~'. The comment pane also contains a list of codes and a search bar. The search bar contains the text 'OVER_STOCK~'.

Renaming codes (From menu bar)

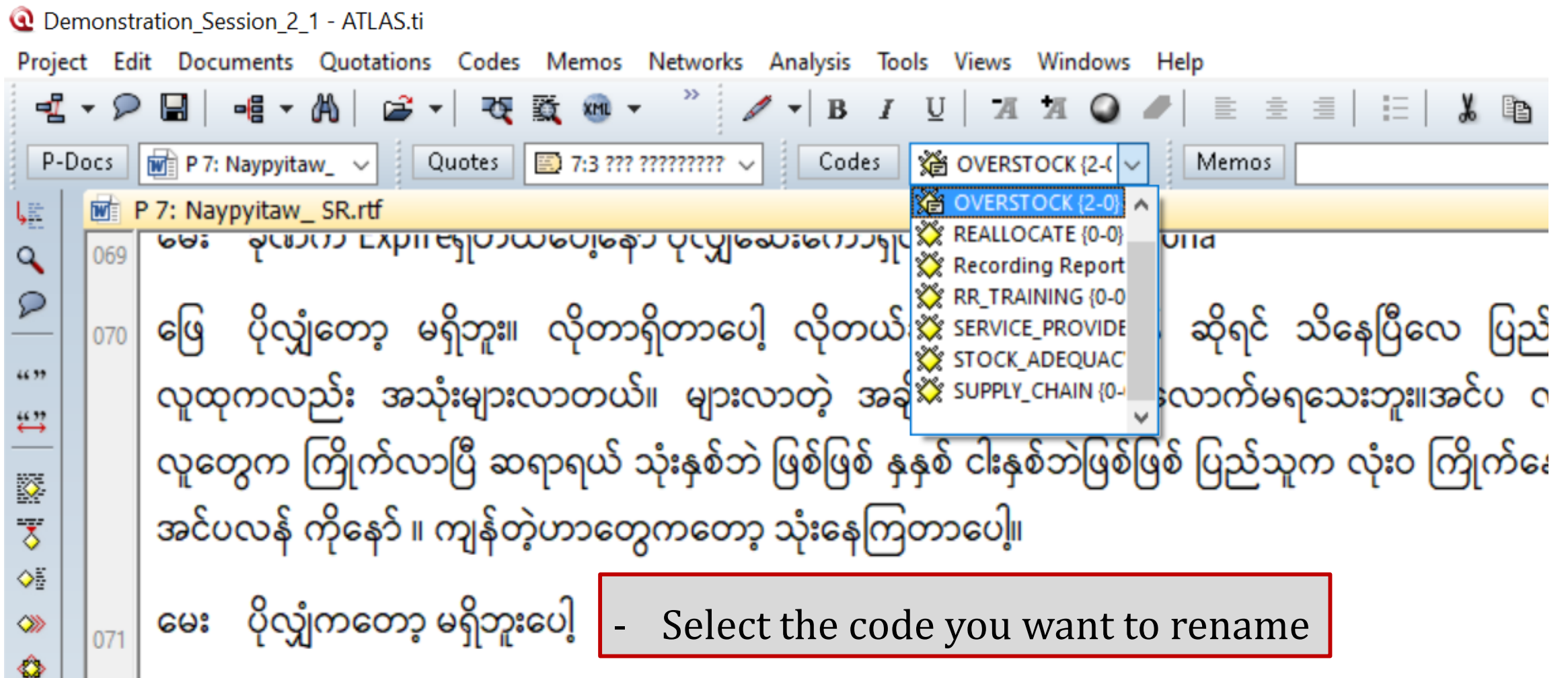

Renaming codes (From menu bar)

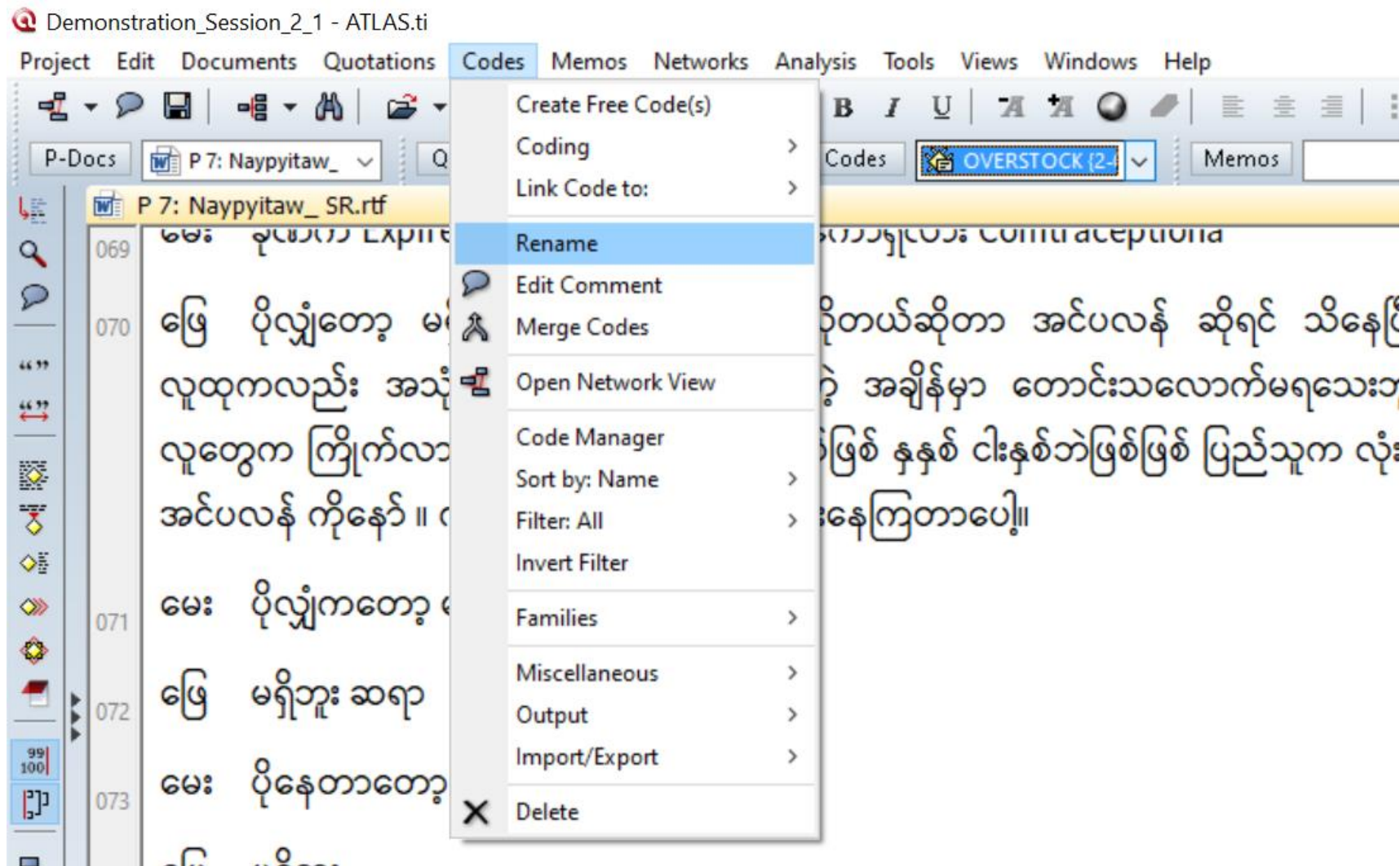

Renaming codes (From menu bar)

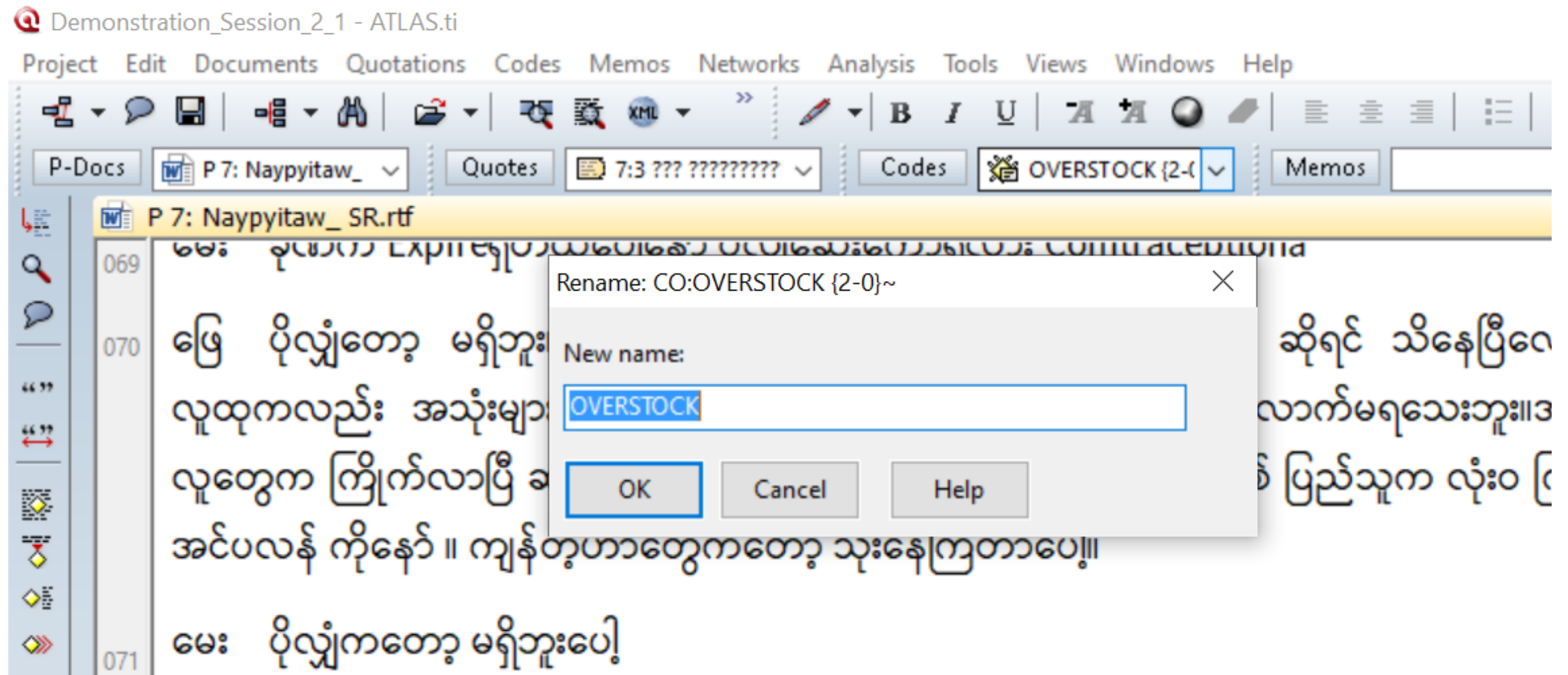

Renaming codes (From the code in the margin area)

Demonstration_Session_2_1 - ATLAS.ti

Project Edit Documents Quotations Codes Memos Networks Analysis Tools Views Windows Help

P-Docs P 7: Naypyitaw_ Quotes 7:3 ??? ????????? Codes OVERSTOCK (2-1) Memos

P 7: Naypyitaw_ SR.rtf

လူတွေက ကြုံကြလို့ ဆရာမက သုံးနှုန်း ဖြစ်နေတာ နှစ်ခု နှစ်ခု ဖြစ်နေတာ ဖြစ်နေတာ လုံးဝ ကြုံကြနေပြီ
အင်ပလန် ကိုနော်။ ကျန်တဲ့ဟာတွေကတော့ သုံးနေကြတာပေါ့။

071 မေး ပိုလျှံကတော့ မရှိဘူးပေါ့

072 ဖြေ မရှိဘူး ဆရာ

073 မေး ပိုနေတာတော့ မရှိဘူး

074 ဖြေ မရှိဘူး

075 မေး လုံလောက်မှုမရှိဘူးတို့ ပိုလျှံတယ်/ မပိုလျှံဘူးဆိုတာ ဆရာမတို့ ဘယ်လိုသိနိုင်သလဲ?

076 ဖြေ သူတို့တင်ပြလာတဲ့ လစဉ်တင်ပြလာတဲ့ဟာ ရှိတယ်။ ရှိတဲ့အချိန်ကျရင် ကျွန်မတို့က ဒါတွက်
ချက်လိုက်ရင် သုံးလစာအတွက် ဒါလိုနေပြီ ပိုနေပြီဆိုတာ သိရတယ်။ လစဉ်တင်ပြတာပဲ တယ်။

077 မေး အသုံးစာရင်းကော တင်ပြလား

Code: OVERSTOCK

Display Code Info

Rename

Display Comment

Edit Comment

Open Network

List Quotations

Unlink

- Right click on code you want to rename

Deleting codes (From main menu bar)

Demonstration_Session_2_1 - ATLAS.ti

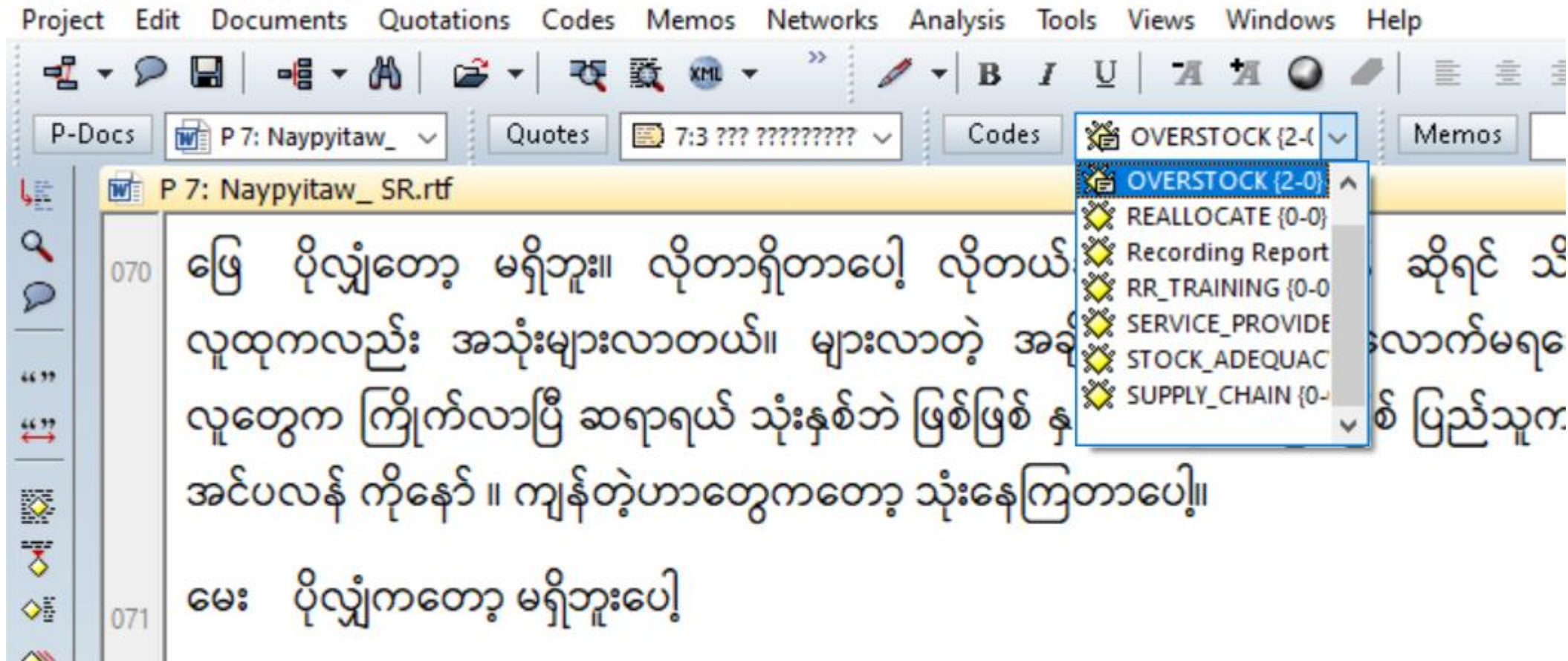

Deleting codes (From main menu bar)

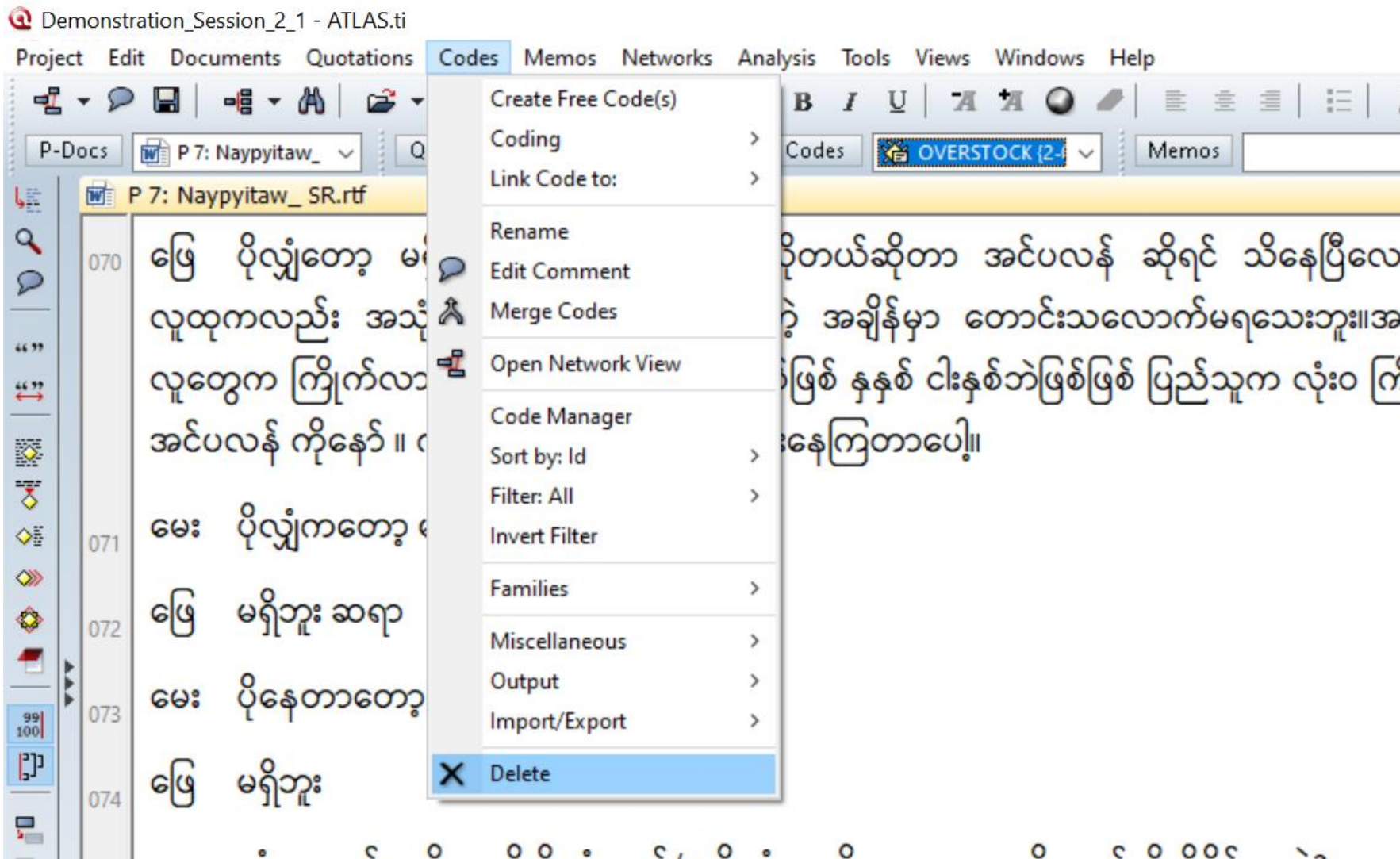

Deleting codes (From main menu bar)

Demonstration_Session_2_1 - ATLAS.ti

Deleting Code:OVERSTOCK

? Deleting Code:OVERSTOCK

The code you are about to delete is linked to:

2 Quotations

Delete code "OVERSTOCK" anyway?

Yes No

Unlinking codes

Demonstration_Session_2_1 - ATLAS.ti

- Click on code you want to unlink from the quotation
- Right click on the quotation
- Select “Unlink Codes”

Unlinking codes

Demonstration_Session_2_1 - ATLAS.ti

Project Edit Documents Quotations Codes Memos Networks Analysis Tools Views Windows Help

P-Docs P 7: Naypyitaw_ Quotes 7:6 ??? ????????? Codes OVERSTOCK {2-1} Memos

P 7: Naypyitaw_ SR.rtf

071 072 073 074 075 076 077

Unlink codes from: 7:6

OVERSTOCK {3-0}~

Ok Close

- Select the code
- Click OK

မေး အသုံးစာရင်းကော တင်ပြလား

Unlinking codes

Demonstration_Session_2_1 - ATLAS.ti

- မေး ပိုလျှံကတော့ မရှိဘူးပေါ့
- ဖြေ မရှိဘူး ဆရာ
- မေး ပိုနေတာတော့ မရှိဘူး
- ဖြေ မရှိဘူး
- မေး လုံလောက်မှုမရှိဘူးတို့ ပိုလျှံတယ်/ မပိုလျှံဘူးဆိုတာ ဆရာမတို့ ဘယ်လိုသိနိုင်သလဲ?
- ဖြေ သူတို့တင်ပြလာတဲ့ လစဉ်တင်ပြလာတဲ့ဟာ ရှိတယ်။ ရှိတဲ့အချိန်ကျရင် ကျွန်မတို့က ဒါတွက်ချက်လိုက်ရင် သုံးလစာအတွက် ဒါလိုနေပြီ ပိုနေပြီဆိုတာ သိရတယ် ဟုတ်။ လစဉ်တင်ပြတာရှိ တယ်။
- မေး အသုံးစာရင်းကော တင်ပြလား

Practice 2

Presentation outline – Session 3

- Creating code families
- Writing memos
- Saving projects
- Generating outputs
- Copying HU

Creating Code Families

Creating code families

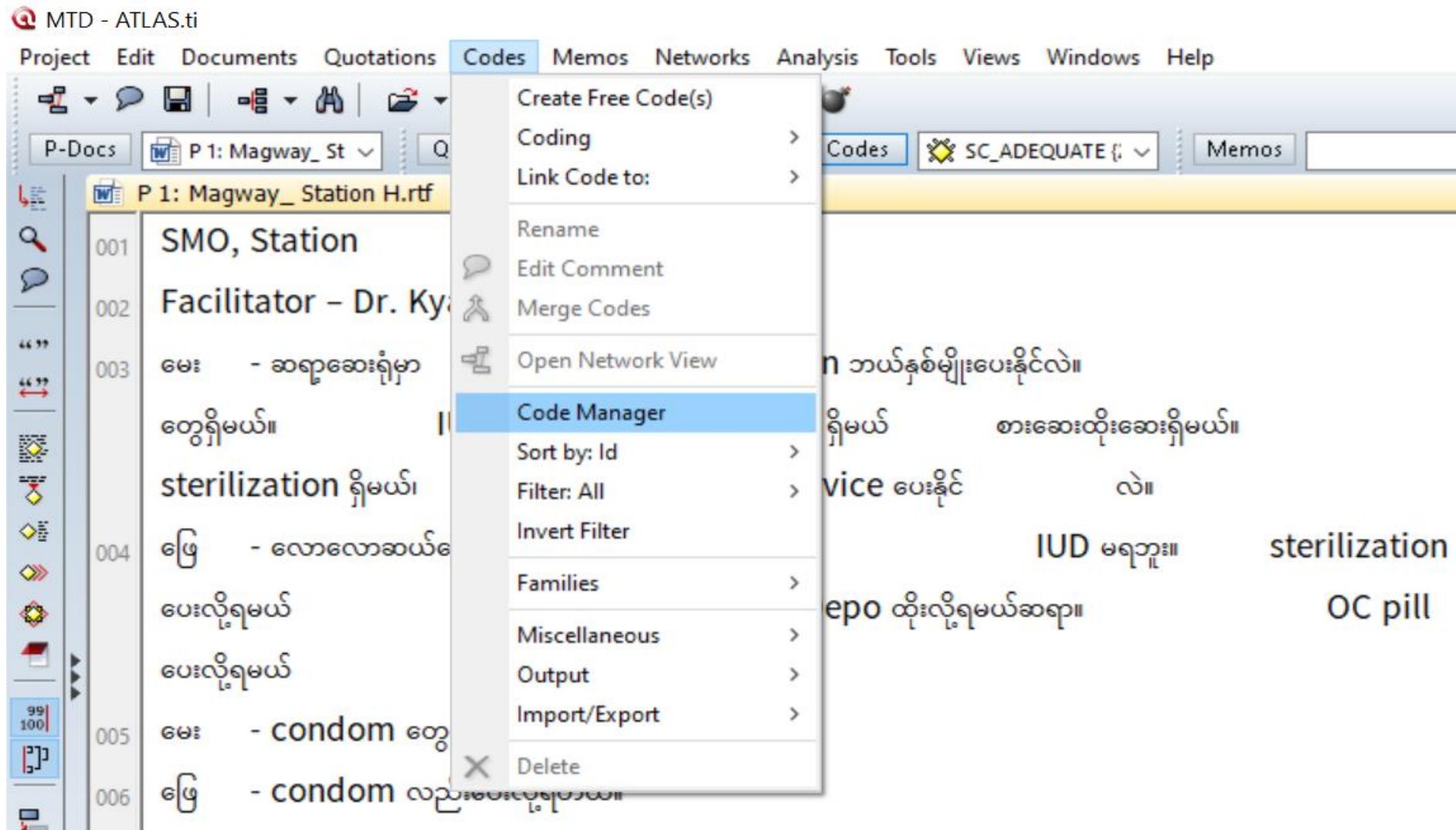

Creating code families

MTD - ATLAS.ti

Project Edit Documents Quotations Codes Memos Networks Analysis Tools Views Windows Help

P-Docs P 1: Magway_ St Quotes SC_ADEQUATE Memos

P 1: Magway_ Station H.rtf

001 SMO, Station

002 Facilitator – Dr. Kyaw Thu Soe

003 မေး - ဆရာဆေးရုံမှာ contraception ဘယ်နှစ်မျိုးပေးနိုင်လဲ။ cond

တွေရှိမယ်။ IUD ရှိမယ်။ Implant ရှိမယ် စားဆေးထိုးဆေးရှိမယ်။

sterilization ရှိမယ်၊ အဲ့ထဲက ဘာ service ပေးနိုင် လဲ။

004 ဖြေ - လောလောဆယ်တော့ ကျွန်တော်ဆီမှာ IUD မရဘူး။ sterilization

ပေးလို့ရမယ် ဆရာ၊ ပြီးတော့ Depo ထိုးလို့ရမယ်ဆရာ။ OC pill

ပေးလို့ရမယ် ဆရာ။

- Click on Codes

Creating code families

MTD - ATLAS.ti

Project Edit Documents Quotations Codes Memos Networks Analysis Tools Views Windows Help

Code Manager [HU: MTD]

Codes Edit Miscellaneous Output View

Search (Name)

Families

Show all Codes

Name	Gro...	De...	Author	Createc
SC_ADEQUATE	25	0	Super	11/22/20...
SC_EXPIRE	23	0	Super	11/22/20...
SC_OVER_STOCK	20	0	Super	11/22/20...
SC_REALO	14	0	Super	11/29/20...
SC_REC_REP	30	0	Super	11/22/20...
Training_RR	14	0	Super	11/29/20...
SC_Implant	14	0	Super	11/29/20...
SC_IUD	9	0	Super	11/29/20...
SC_TM	15	0	Super	11/29/20...
SP_PROCESS	39	0	Super	11/22/20...
SP_Implant	13	0	Super	11/29/20...
SP_IUD	16	0	Super	11/29/20...
SP_TM	19	0	Super	11/29/20...
Training_SC	3	0	Super	11/29/20...
Training_SP	5	0	Super	11/29/20...
SUGGEST	8	0	Super	11/22/20...
SP_SUP_MON	20	0	Super	11/22/20...

condon

zation

C pill

- SP_Implant
- SP_IUD
- SP_TM

Creating code families

MTD - ATLAS.ti

Project Edit Documents Quotations Codes Memos Networks Analysis Tools Views Windows Help

Name	Gro...	De...	Author	Createc
SC_ADEQUATE	25	0	Super	11/22/20...
SC_EXPIRE	23	0	Super	11/22/20...
SC_OVER_STOCK	20	0	Super	11/22/20...
SC_REALO	14	0	Super	11/29/20...
SC_REC_REP	30	0	Super	11/22/20...
Training_RR	14	0	Super	11/29/20...
SC_Implant	14	0	Super	11/29/20...
SC_IUD	9	0	Super	11/29/20...
SC_TM	15	0	Super	11/29/20...
SP_PROCESS	39	0	Super	11/22/20...
SP_Implant	13	0	Super	11/29/20...
SP_IUD	16	0	Super	11/29/20...
SP_TM	10	0	Super	11/29/20...
Training_SC				
Training_SP				
SUGGEST				
SP_SUP_MO				

- Select the codes you want to add in a code family
- Drag and drop into the Families pane

Creating code families

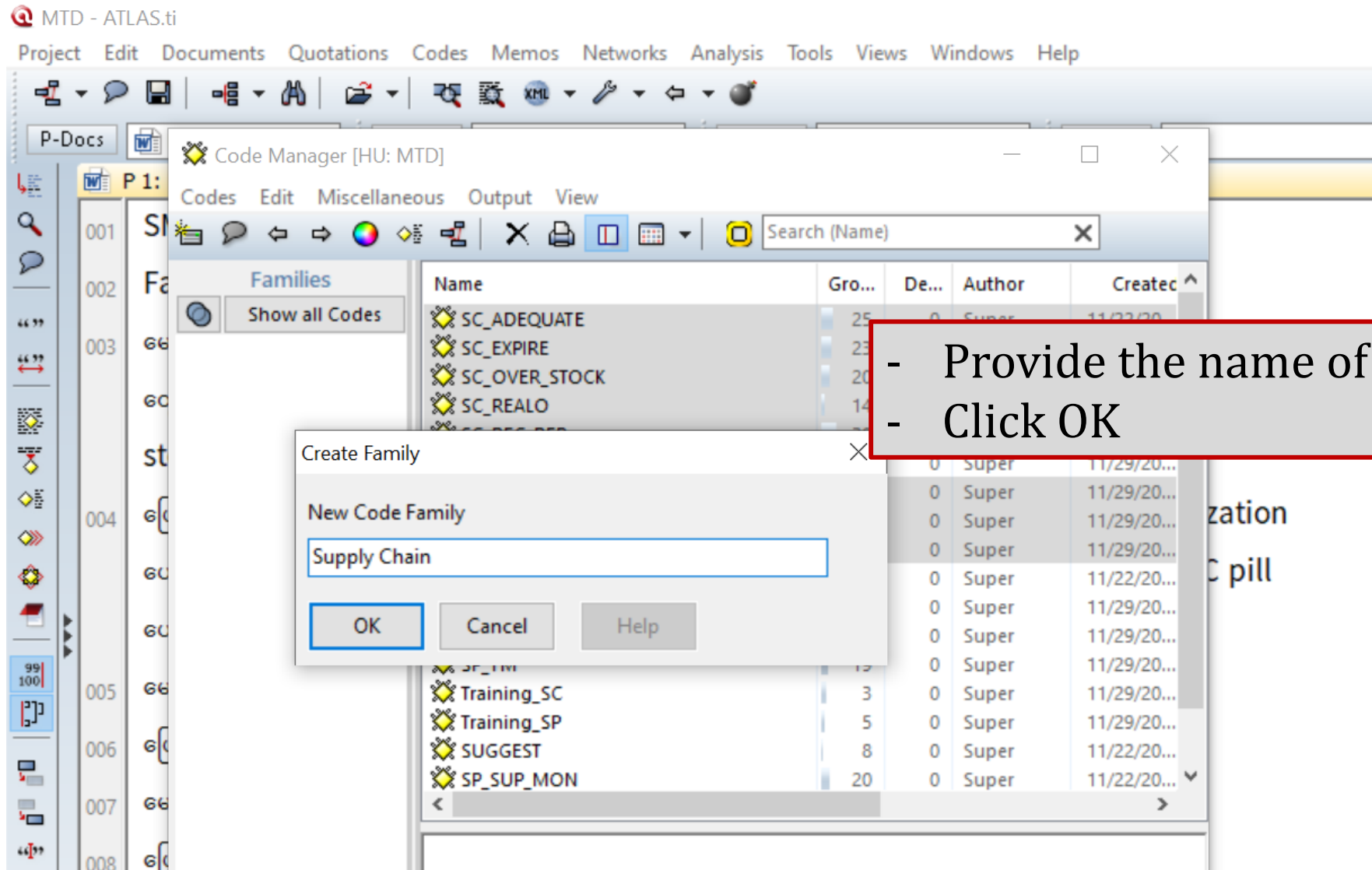

Creating code families

MTD - ATLAS.ti

Project Edit Documents Quotations Codes Memos Networks Analysis Tools Views Windows Help

P-Docs

Code Manager [HU: MTD]

Codes Edit Miscellaneous Output View

Search (Name)

Families

Show all Codes

Supply Chain (9)

Name	Gro...	De...	Author	Created
SC_ADEQUATE	25	0	Super	11/22/20...
SC_EXPIRE	23	0	Super	11/22/20...
SC_Implant	14	0	Super	11/29/20...
SC_IUD	9	0	Super	11/29/20...
SC_OVER_STOCK	20	0	Super	11/22/20...
SC_PROCESS	40	0	Super	11/22/20...
SC_REALO	14	0	Super	11/29/20...
SC_REC_REP	30	0	Super	11/22/20...
SC_TM	15	0	Super	11/29/20...

- Now, you can see nine codes in the code family "Supply Chain"

Creating code families

MTD - ATLAS.ti

Project Edit Documents Quotations Codes Memos Networks Analysis Tools Views Windows Help

P-Docs

Code Manager [HU: MTD]

Codes Edit Miscellaneous Output View

Search (Name)

Families

- Show all Codes
- Service Provided (5)
- Supply Chain (9)
- Training (3)

Name	Gro...	De...	Author	Createc
SC_ADEQUATE	25	0	Super	11/22/20...
SC_EXPIRE	23	0	Super	11/22/20...
SC_OVER_STOCK	20	0	Super	11/22/20...
SC_REALO	14	0	Super	11/29/20...
SC_REC_REP	30	0	Super	11/22/20...
Training_RR	14	0	Super	11/29/20...
SC_Implant	14	0	Super	11/29/20...
SC_IUD	9	0	Super	11/29/20...
SC_TM	15	0	Super	11/29/20...
SP_PROCESS	39	0	Super	11/22/20...
SP_Implant	13	0	Super	11/29/20...
SP_IUD	16	0	Super	11/29/20...
SUGGEST	8	0	Super	11/22/20...
SP_SUP_MON	20	0	Super	11/22/20...

- You can switch among each code family and “Show all Codes”

Writing Memos

Writing memo

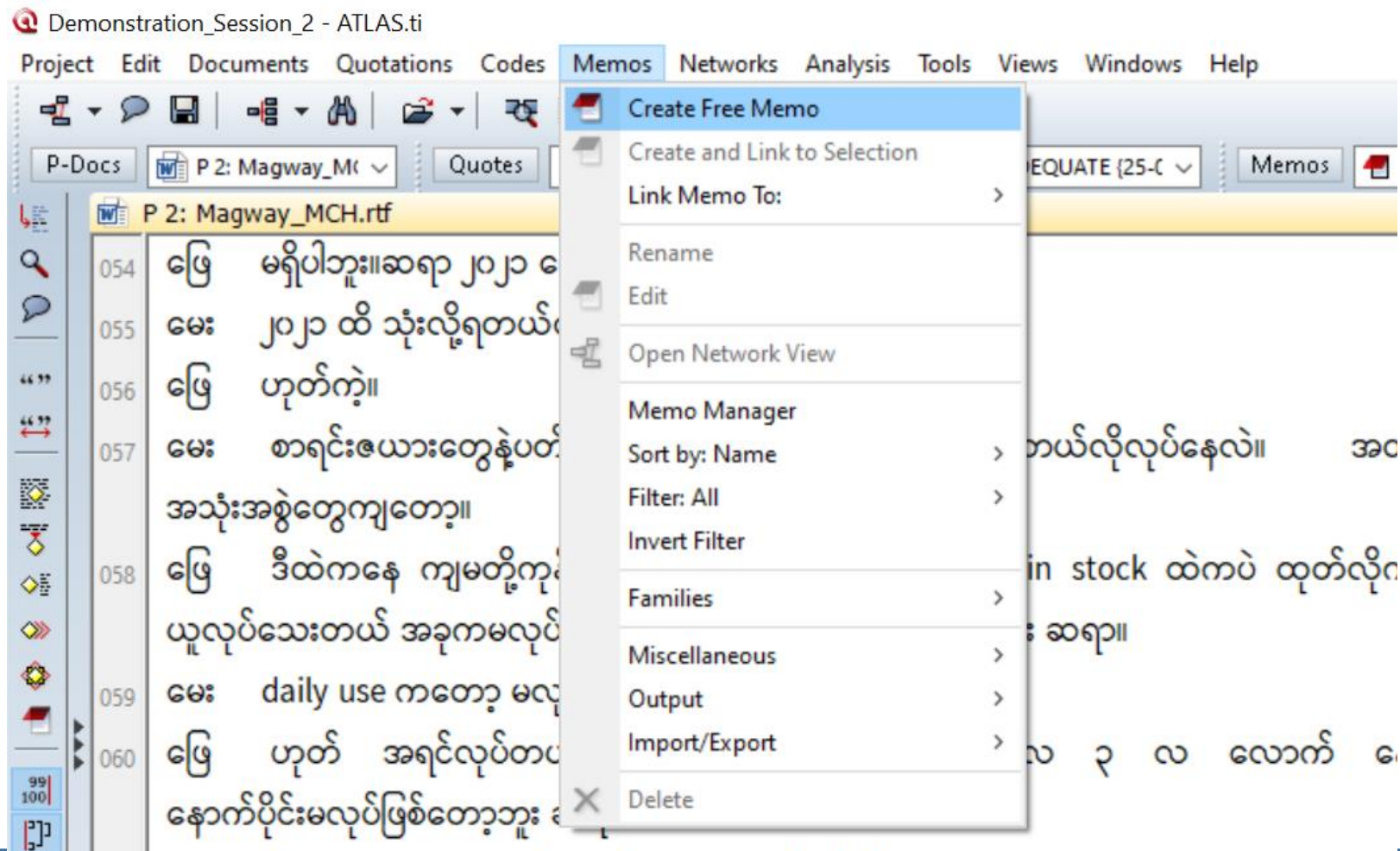

Writing memo

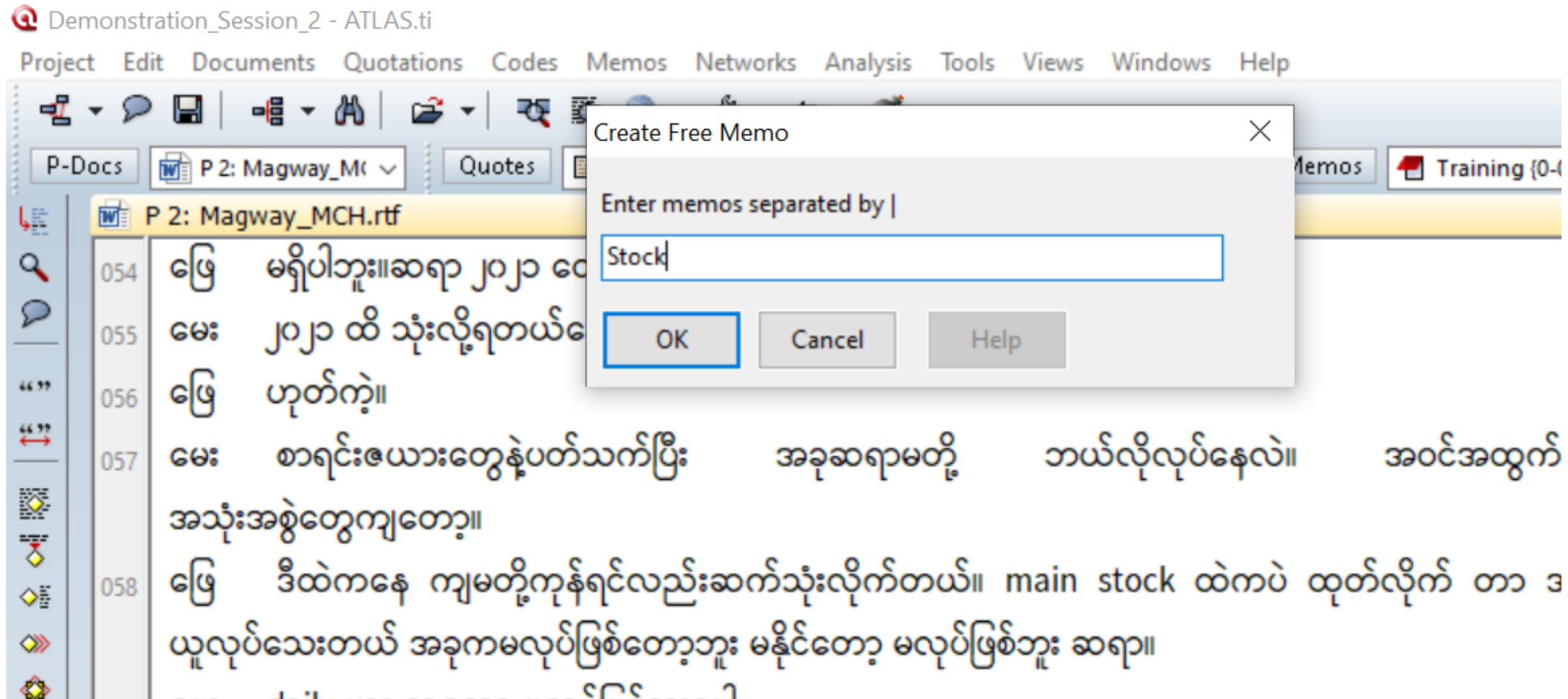

Writing memo

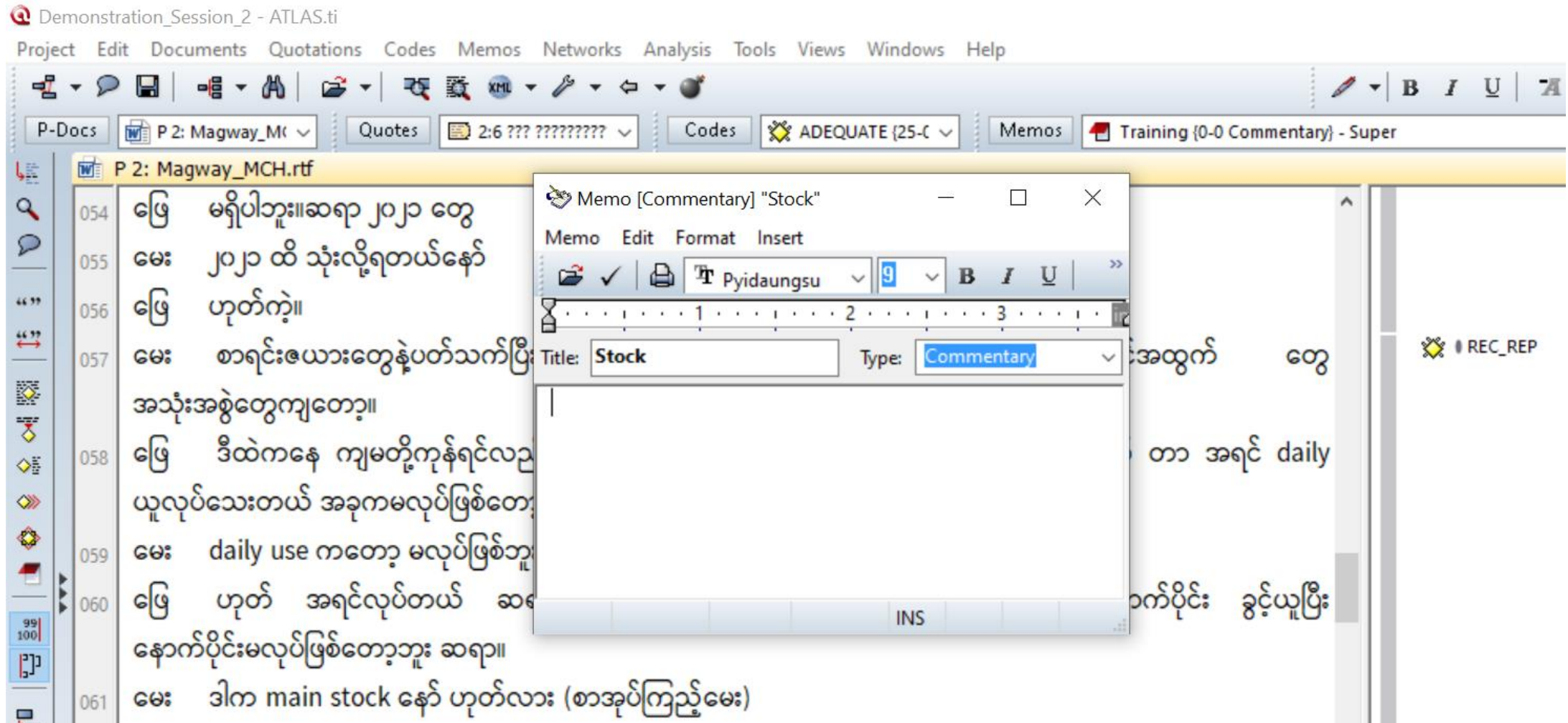

Writing memo

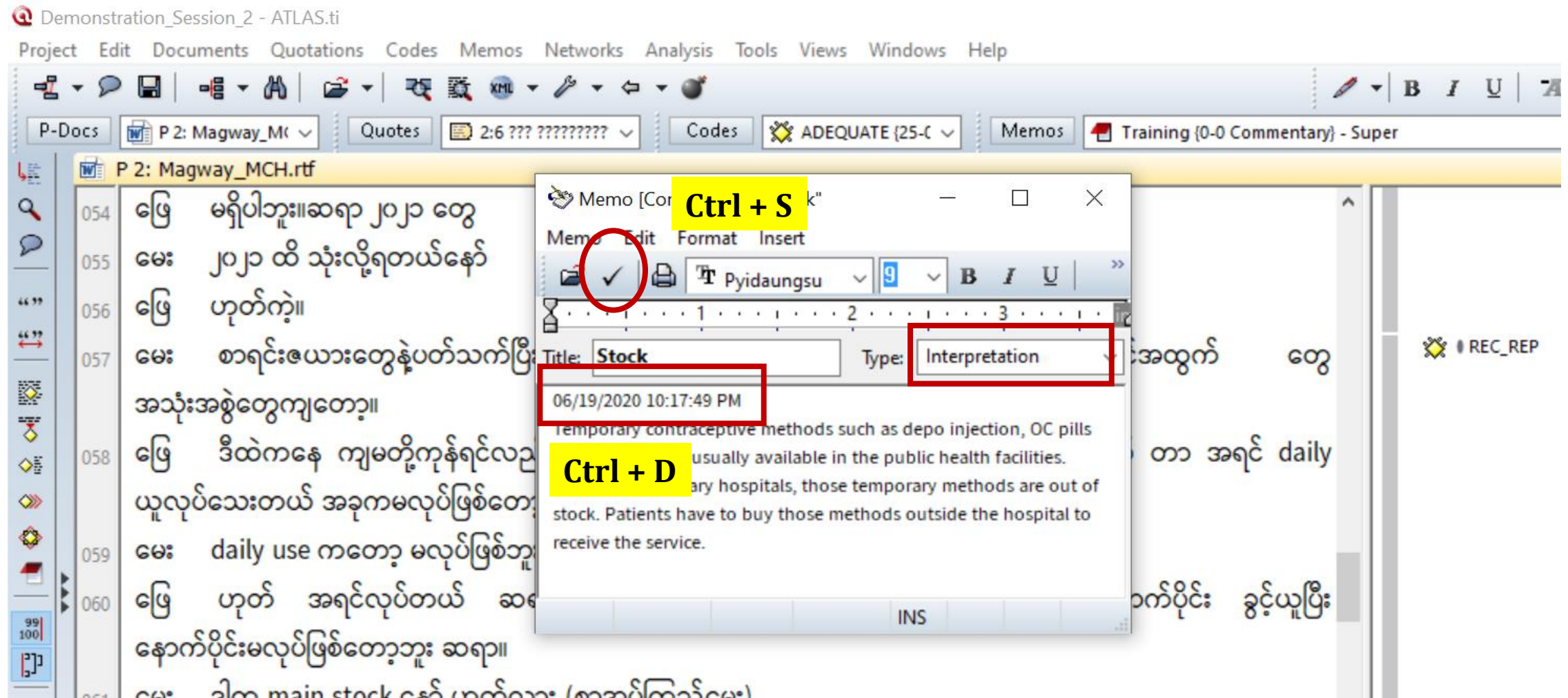

Writing memo

Demonstration_Session_2 - ATLAS.ti

Project Edit Documents Quotations Codes Memos Networks Analysis Tools Views Windows Help

P-Docs P 2: Magway_MCH Quotes 2:6 ??? ???????? Codes ADEQUATE {25-C Memos Training {0-0 Commentary} - Super

P 2: Magway_MCH.rtf

054 မြေ မရှိပါဘူး။ဆရာ ၂၀၂၁ တွေ
055 မေး ၂၀၂၁ ထိ သုံးလို့ရတယ်နော်
056 မြေ ဟုတ်ကဲ့။
057 မေး စာရင်းဇယားတွေနဲ့ပတ်သက်ပြီး
အသုံးအစွဲတွေကျတော့။
058 မြေ ဒီထဲကနေ ကျမတို့ကုန်ရင်လည်း
ယူလုပ်သေးတယ် အခုကမလုပ်ဖြစ်တော့
059 မေး daily use ကတော့ မလုပ်ဖြစ်ဘူး
060 မြေ ဟုတ် အရင်လုပ်တယ် ဆရာ။
နောက်ပိုင်းမလုပ်ဖြစ်တော့ဘူး ဆရာ။
061 မေး ဒါက main stock နော် ဟုတ်လား
062 မြေ ဟုတ် main stock ဟုတ်လား
အစီအစဉ်တော့ရှိပါတယ်။ဟုတ်ကဲ့
063 မေး ဒီထဲမှာဆီ စားဆေးနဲ့ထိုးဆေးနဲ့

Memo Manager [HU: Demonstration_Session_2]

Memos Edit Miscellaneous Output View

Create Free Memo

Create and Link to Selection

Link Memo To:

Rename

Edit

Open Network View

Sort by: Name

Filter: All

Invert Filter

Families

Miscellaneous

Output

Import/Export

Delete

Search (Name)	Type	Grounded	Density
an Resource	Com...	0	0
ording & Re...	Com...	0	0
ice Provide	Memo	0	0
k	Com...	0	0
ly chain	Com...	0	0

REC_REP

Writing memo

Demonstration_Session_2 - ATLAS.ti

Project Edit Documents Quotations Codes Memos Networks Analysis Tools Views Windows Help

P-Docs P 1: Magway_ St Quotes 1:10 ???- ??????? Codes OVER_STOCK (2) Memos Recording & Reporting (0-0 Commentary) - Super

P 1: Magway_ Station H.rtf

097 မြို့နယ်တို့ တိုင်းရုံးကနေ ညွှန်
098 မေး - သူတို့ညွှန်ကြားချက်ကို လိုက်
စနစ်မကျတာတို့ work load
အစရှိသဖြင့်ပေါ့။
099 မြို့ - ဟုတ် အဆင်ပြေပါတယ်။
100 မေး- အဲ့တော့ အဝင်အထွက်တွေ
တယ်လိုအသုံးချလဲ။ recording
တယ်လောက်ဝင်တယ် အဲ့စာရင်း
လချုပ်တို့နှစ်ချုပ်တို့ ကြည့်ပြီးတော့
အသုံးချဖြစ်လား။
101 မြို့ - ဟုတ် expire နီးတဲ့ဟာဆိုလို့ရရင် ကုယသုံးနှင်လား မသုံးနှင်လို့ရရင် reallocate
ဆိုရင်လည်း reallocate လုပ်လိုက်တာပေါ့။ သုံးနိုင်တဲ့ဟာဆိုလို့ရှိရင် သုံးတယ်။
102 မေး - reallocate လုပ်ဖို့အတွက် သင်တန်းရထားလား ဒါမှမဟုတ် အခြေအနေအရပ်
103 မြို့ - ဟုတ် အခြေအနေအရပ် သုံးတယ် ဆရာ။ reallocate အတွက် training မရထားဘူး။

Memo Manager [HU: Demonstration_Session_2]

Memos Edit Miscellaneous Output View

Search (Name)

Families

Show all Memos

Name	Type	Grounded	Density
Human Resource	Com...	0	0
Recording & Re...	Com...	0	0
Service Provide	Memo	0	0
Stock	Inter...	0	0
Supply chain	Com	0	0

06/19/2020 10:17:49 PM
Temporary contraceptive methods such as depo injection, OC pills and condom are usually available in the public health facilities. However, in tertiary hospitals, those t
Patients have to buy those methods c
service.

6 Memos [1] Stock All

REALO OVER_STOCK

1. Select the code you want to link with memo
2. Open memo manager
3. Drag and drop the relevant memo to PD pane

Writing memo

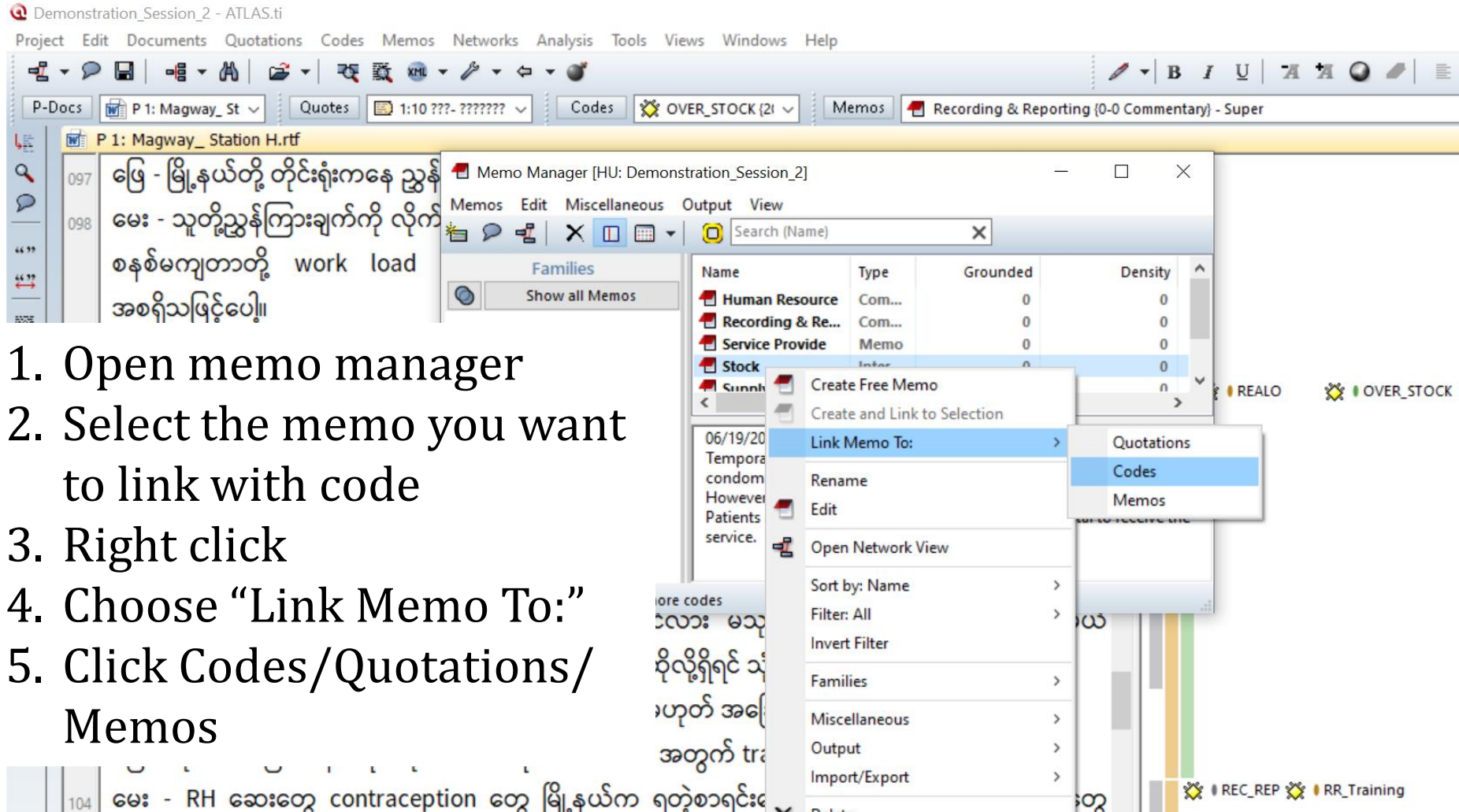

1. Open memo manager
2. Select the memo you want to link with code
3. Right click
4. Choose “Link Memo To:”
5. Click Codes/Quotations/Memos

Saving project

Saving project

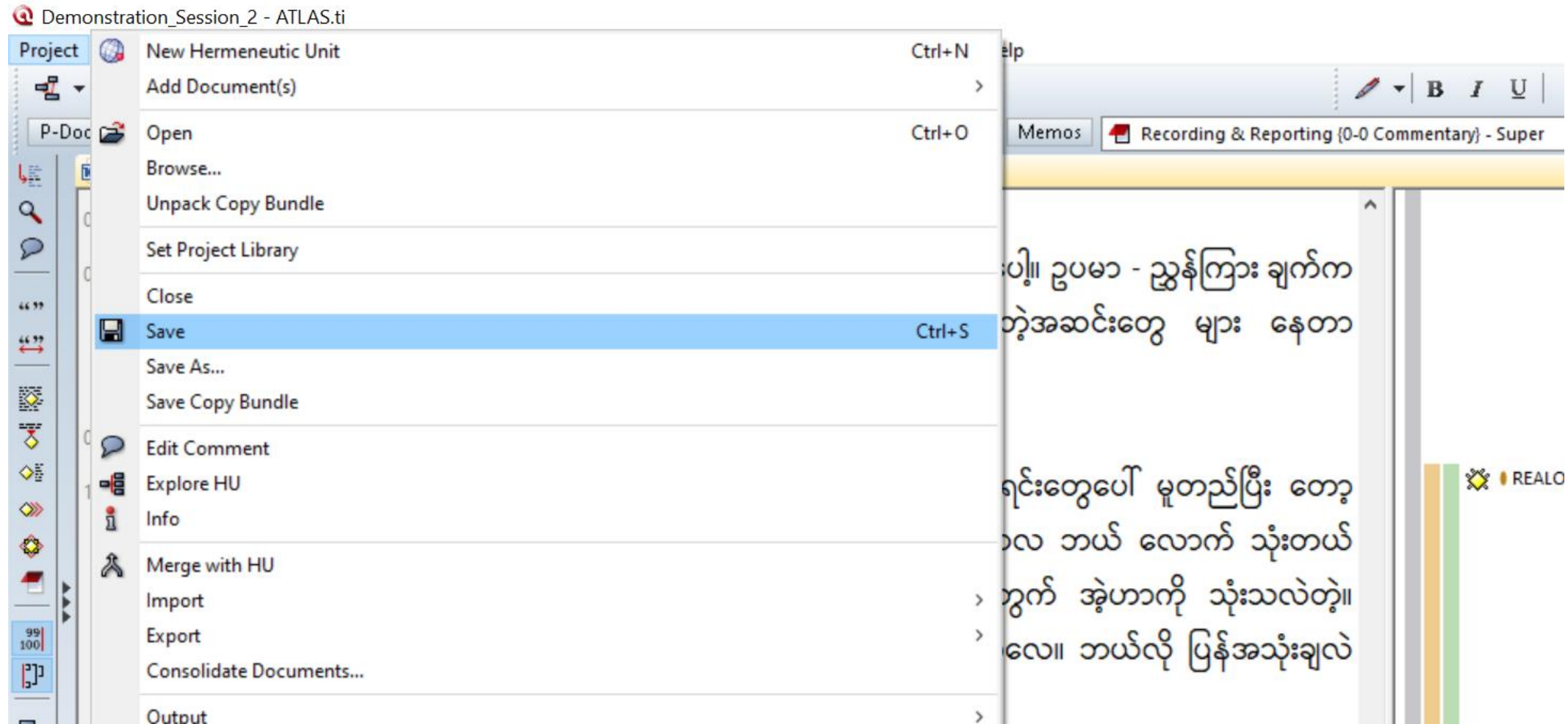

Generating output

Generating output

1. Open code manager

2. Select code you want to generate output

3. Right click

4. Choose "Output"

5. Choose "Quotations for Selected Code(s)"

Generating output

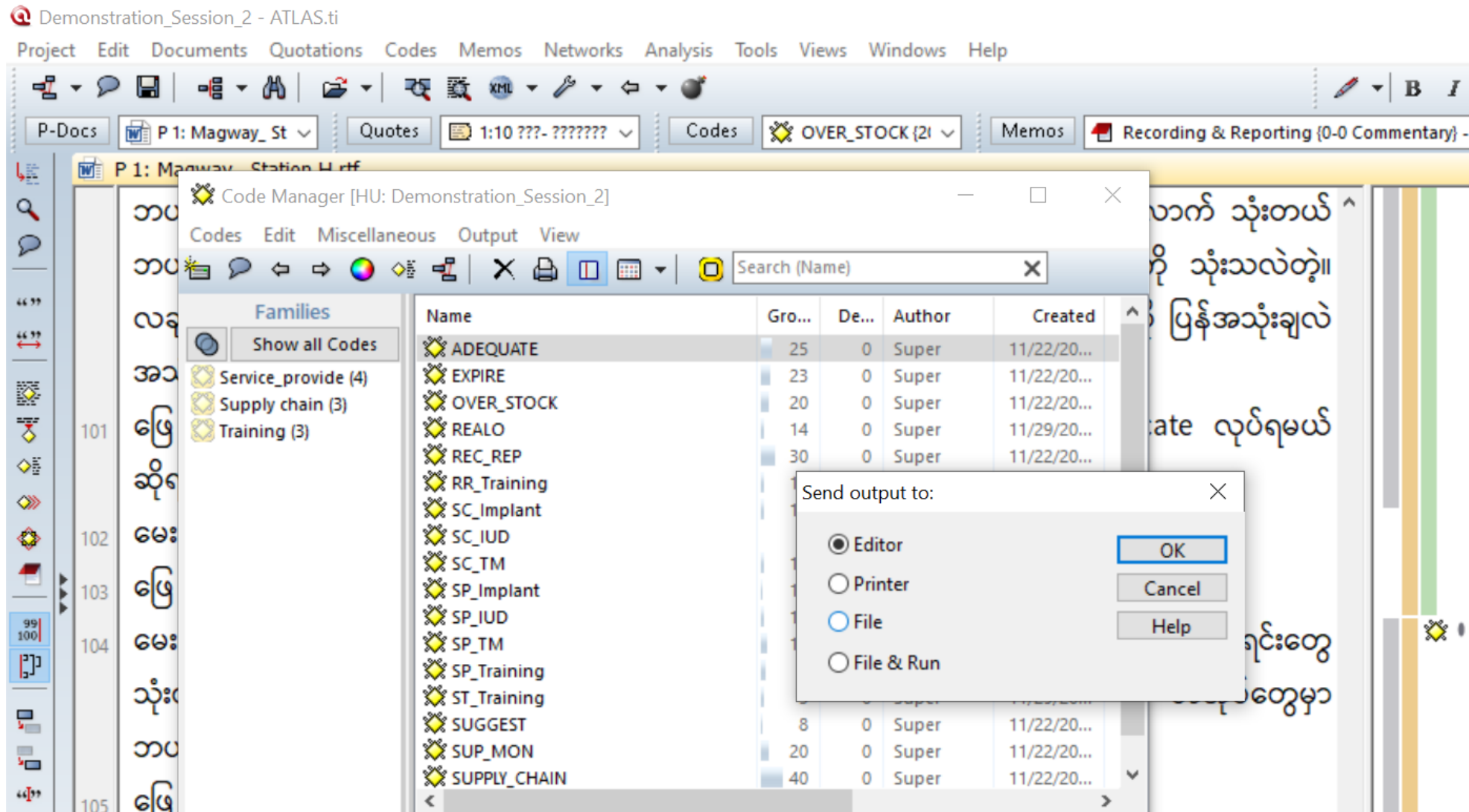

Generating output

Demonstration_Session_2 - ATLAS.ti

Project Edit Documents Quotation

P-Docs P 1: Magway_ St

Code Manager

Codes Edit Misc

Families

Show all Codes

Service_provide (4)

Supply chain (3)

Training (3)

Report: 25 quotation(s) for 1 code

File Edit Format Insert Help

Segoe UI 10 B I U

HU: Demonstration_Session_2

File: [D:\Trainings\DMR Training\QRM\2020 QMHR\Demonstration_Session_2.hpr7]

Edited by: Super

Date/Time: 2020-06-19 23:32:37

Mode: quotation list names and references

Quotation-Filter: All

ADEQUATE

P 1: Magway_Station H.rtf - 1:7 [??? - ??? ???? ?????????? (?..) (75:78) (Super)

Codes: [ADEQUATE]

No memos

မေး - ဟုတ် အဲ့လိုဖြစ်နေတယ်။ (ဟုတ်) ရတဲ့ contraception တွေက

မြို့နယ်က ခွဲတမ်းနဲ့ ပေးတဲ့ အပေါ်မှာ ဆရာတို့

တိုက်နယ်အနေနဲ့ demand နဲ့ချိတ်ဆက်ပြီးတော့ depo တို့

လုံလောက်နေ လား မလုံလောက်ဘူးလား ပိုလျှံနေလား ဆို

ဘယ်လိုပြောမလဲ ဆရာ။

ဖြေ - လုံလောက်ပါတယ်။

မေး - လုံလောက်တာက အသုံးနဲ့ရတာနဲ့က မျှနေလို့လား

17 Codes

Copying HU

Copying HU

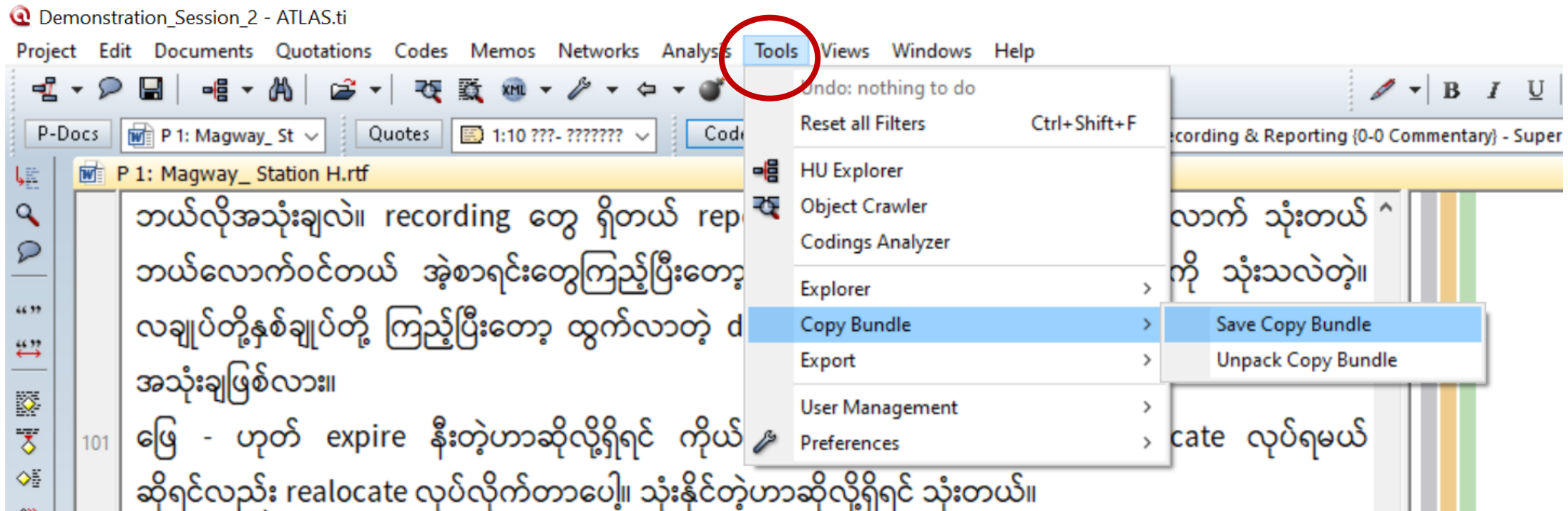

Copying HU

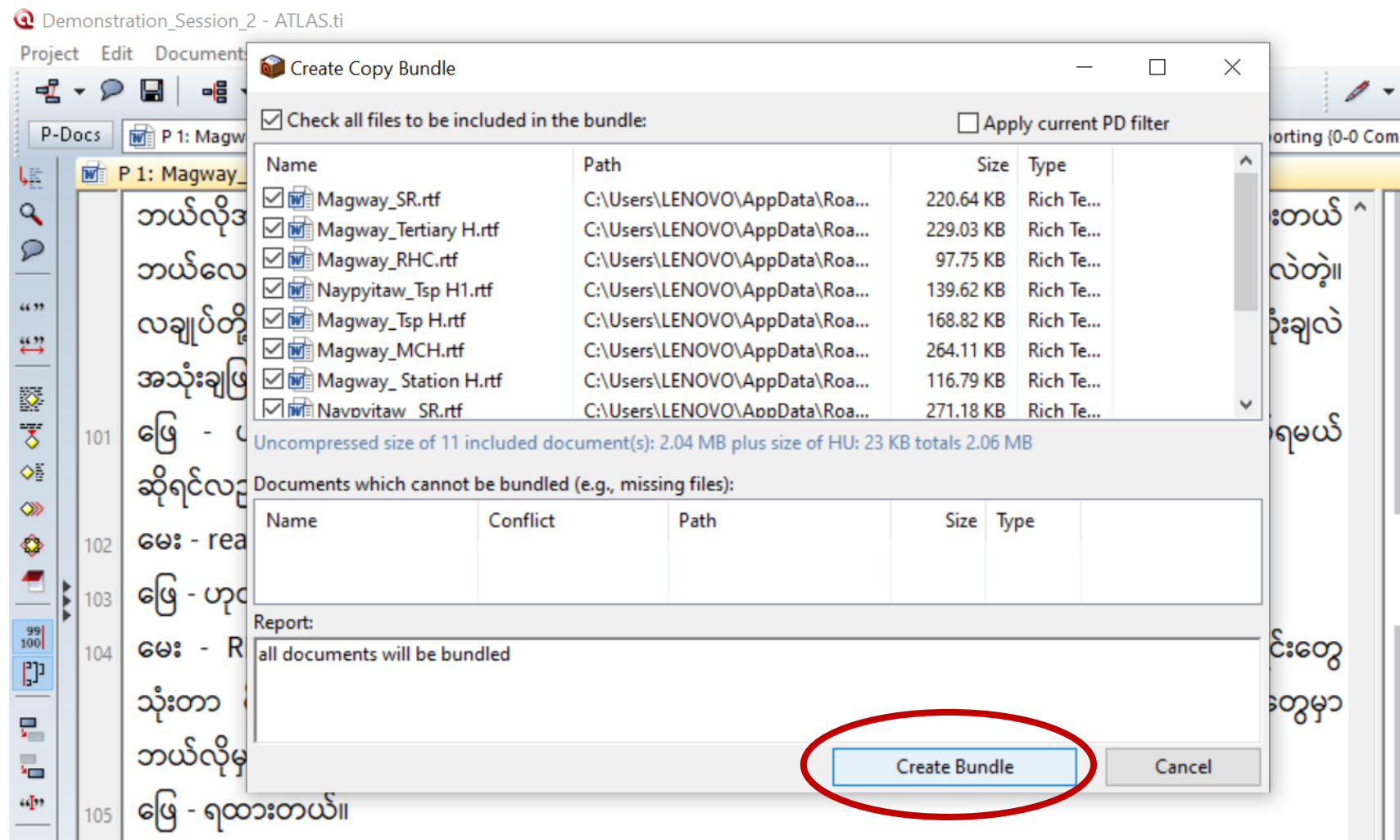

Copying HU

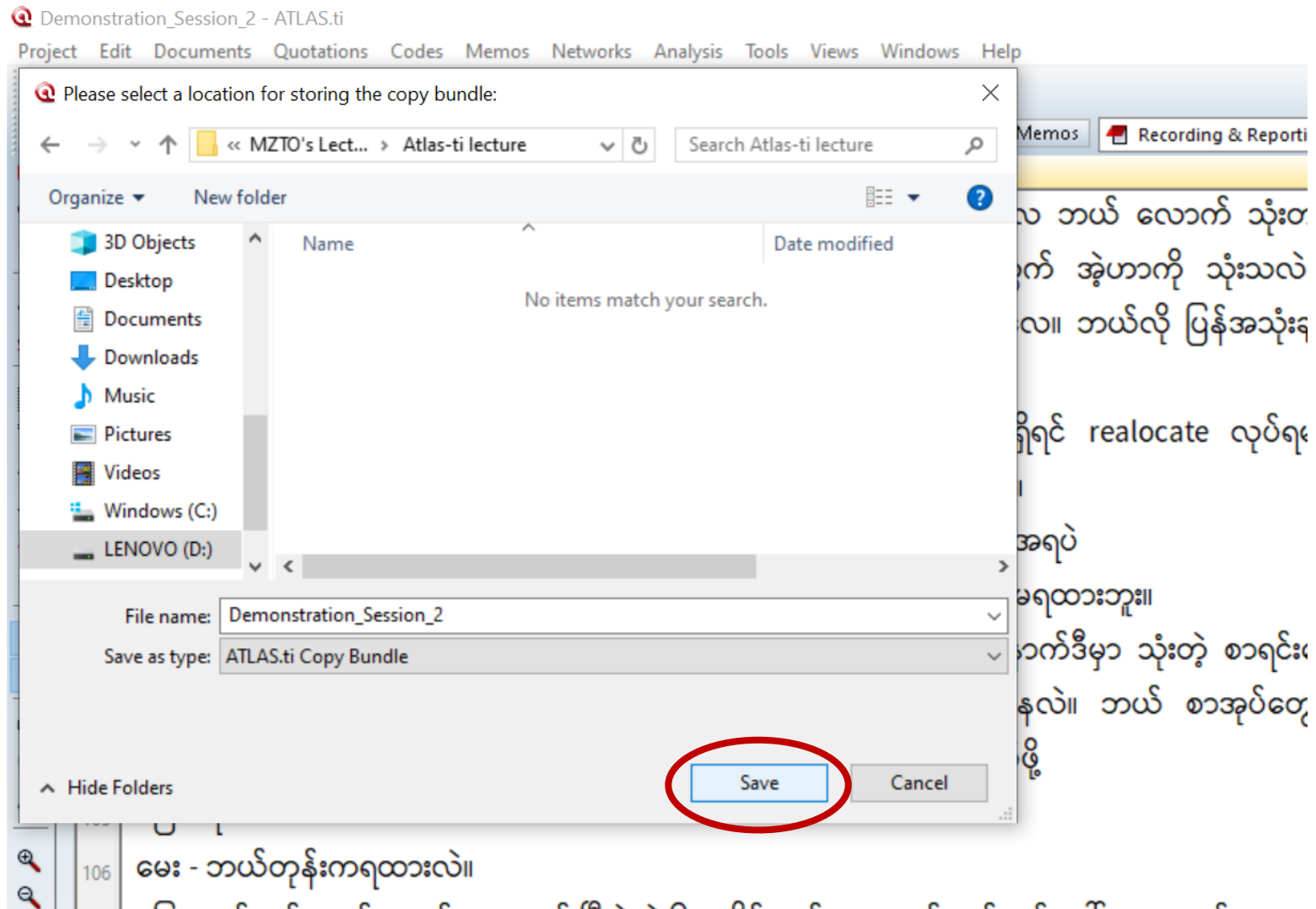

Copying HU

ecture

re View

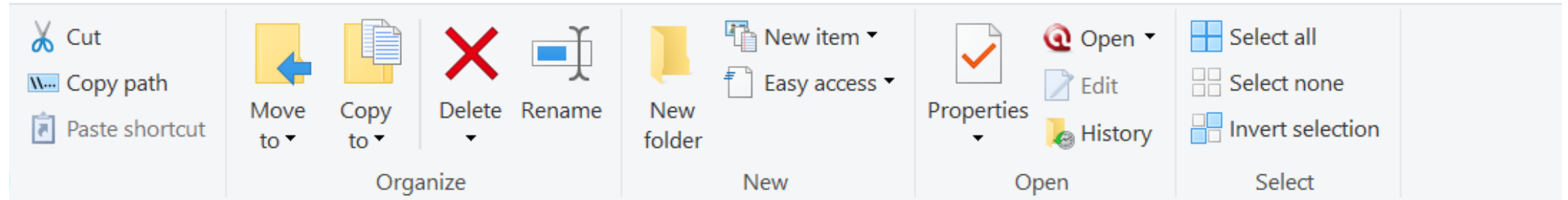

This PC > LENOVO (D:) > Trainings > DMR Training > QRM > 2020 QMHR > MZTO's Lectures > Atlas-ti lecture > Atlas-ti Lectur

Name	Date modified	Type	Size
 Demonstration_Session_2	6/19/2020 11:42 PM	ATLAS.ti Copy Bundle	269 KB

Double click the bundle

Copying HU

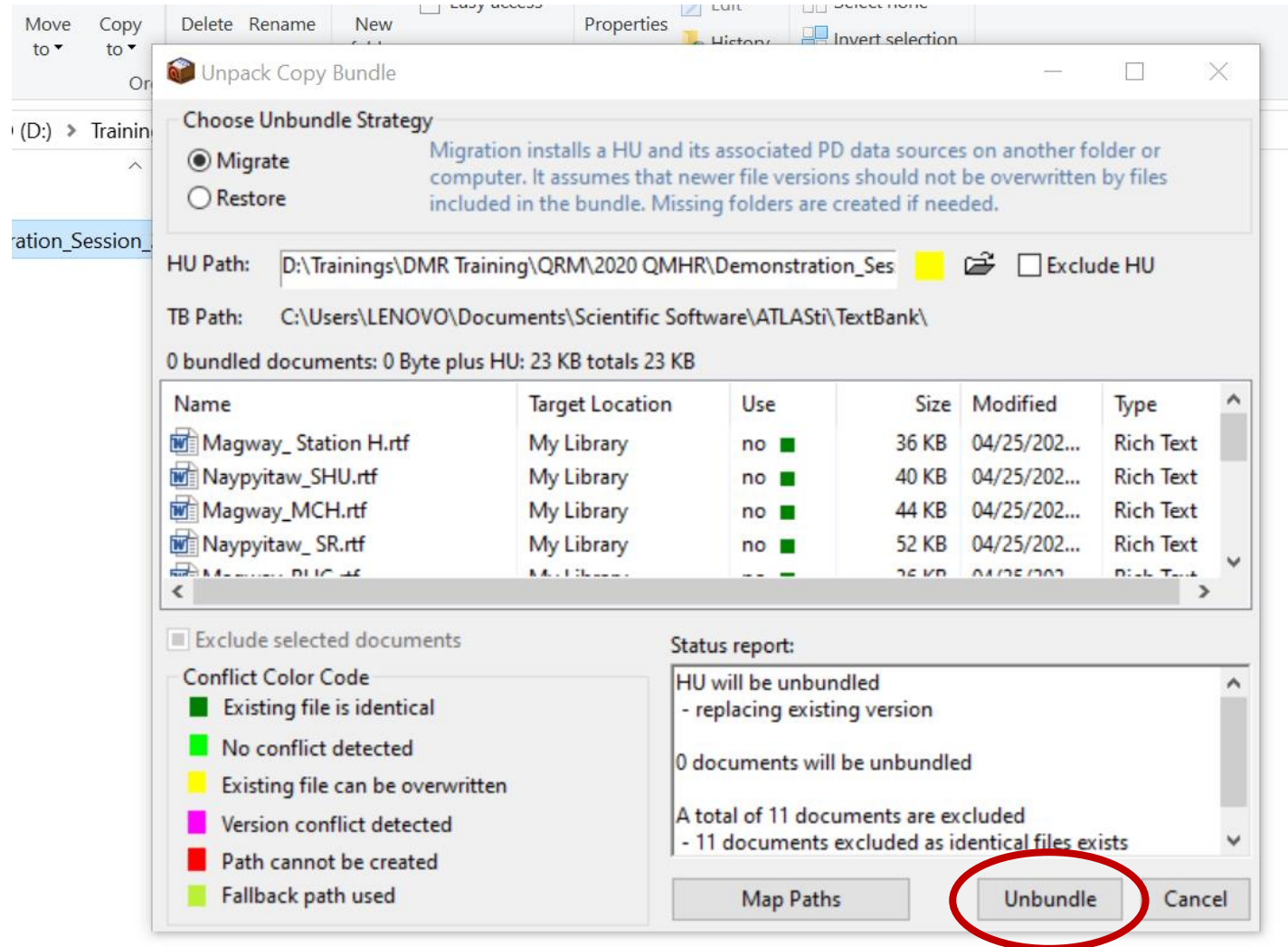

Questions, Comments & Suggestions

Slide title

